



**green**  
growing green ideas

C A T A L O G O

# HOME & GARDEN

2023 / 2024



BIO



NUTRIZIONE



DIFESA



PEST  
CONTROL



USO  
VETERINARIO



DISSUASORI



## L'AZIENDA

**Green Ravenna** nasce nel 1999 come azienda specializzata nel Professional Turf con prodotti dedicati alla cura del prato. Sviluppandosi negli anni ha ampliato la propria offerta all'intero settore agricolo, studiando ed offrendo prodotti sia per i professionisti sia per chi ha cura del proprio giardino e orto.

L'azienda fa parte di un gruppo all'avanguardia in ambito produttivo e nella ricerca industriale finalizzata al miglioramento dei prodotti destinati alla difesa delle colture.

**Green Ravenna** ha sede a Cotignola in provincia di Ravenna, in mezzo al verde della pianura Romagnola, inserita in un polo logistico moderno che ospita la sede direzionale, gli uffici, il laboratorio e la sede produttiva. L'azienda è organizzata secondo una struttura lineare, dove la forza è la collaborazione attiva tra tutte le business unit.

**Green Ravenna** è presente in tutta Italia con una rete di circa 40 agenti e lavora ogni giorno per soddisfare in maniera puntuale e professionale le esigenze tecniche e commerciali dei propri clienti.

**Green Ravenna** commercializza i propri prodotti all'estero tramite una consolidata rete di distributori selezionati in diversi Paesi del mondo.



## I PRODOTTI

**Green Ravenna** commercializza e distribuisce prodotti per la cura e la nutrizione delle piante e dei manti erbosi, per la difesa delle colture e per la disinfestazione di tutti gli ambienti civili, offrendo linee complete di prodotti sia per il professionista che per l'hobbista.

**Green Ravenna** crede nel rispetto del verde e dell'ambiente, perseguendo lo sviluppo di prodotti alternativi ai comuni fitofarmaci chimici, come le sostanze di base e i corroboranti, e avendo sempre più attenzione per i prodotti dedicati all'agricoltura biologica.

## LA RICERCA

Ogni persona in azienda è impegnata quotidianamente nello **studio del mercato agricolo**, in prove di campo e presenza diretta in campagna, per poter raccogliere tutte le informazioni necessarie per sviluppare nuove formulazioni e nuovi prodotti innovativi che possano portare vantaggi all'utilizzatore, non dimenticandosi dell'ambiente in cui viviamo. **Green Ravenna** possiede un servizio tecnico interno che, oltre ad occuparsi dello studio dei prodotti, fornisce **supporto formativo e tecnico alla clientela**, per ottenere le massime performance da ogni prodotto.

**Green Ravenna** inoltre **collabora** con **Università, realtà professionali e Centri di Ricerca nazionali e internazionali** e, grazie all'attività dei propri tecnici ed alla costante ricerca di prodotti di elevata qualità, oggi vengono offerte soluzioni mirate a soddisfare le specifiche esigenze di tutti i clienti.





# CERTIFICATO DI SISTEMA DI GESTIONE

Certificato n.:  
266742-2018-AQ-ITA-ACCREDIA

Data Prima Emissione:  
15 luglio 2019

Validità:  
15 luglio 2022 - 14 luglio 2025

Si certifica che il sistema di gestione di  
**GREEN RAVENNA S.r.l.**  
Via Dell'Artigiano 21 - 48033 Cotignola (RA) - Italia

È conforme allo Standard:  
**ISO 9001:2015**

Questa certificazione è valida per il seguente campo applicativo:  
**Commercializzazione e distribuzione di prodotti per la cura e la nutrizione delle piante, e per la disinfestazione di tutti gli ambienti civili (IAF 29)**



**Luogo e Data:**  
Vercorato (MB), 01 luglio 2022



0001 N° 003 0  
0002 N° 003 1  
0003 N° 003 2  
0004 N° 003 3  
0005 N° 003 4  
0006 N° 003 5  
0007 N° 003 6  
0008 N° 003 7  
0009 N° 003 8  
0010 N° 003 9

Member of IFA DA per gli schemi di accreditamento  
ISO 9001, ISO 9004, ISO 14001, ISO 14004, ISO 45001, ISO 45002  
per gli schemi di accreditamento ISO 9001, ISO 9004, ISO 14001  
e ISO 45001 per gli schemi di accreditamento  
LMS, HSE, LMI e SSP

**Per l'Organismo di Certificazione:**  
DNV - Business Assurance  
Via Energy Park, 14 - 20071 Vercorato (MB) - Italy

*Claudia Barocini*

**Claudia Barocini**  
Management Representative

Il mancato rispetto delle condizioni stabilite nel regolamento di certificazione potrebbe invalidare il certificato.  
UNIPA ACCREDITATA: DNV Business Assurance Italy S.r.l., Via Energy Park, 14 - 20071 Vercorato (MB) - Italy - TEL: +39 02 99 905 - www.dnv.it

## SISTEMA DI GESTIONE QUALITÀ ISO 9001:2015

**Green Ravenna**, proseguendo nel suo impegno al miglioramento continuo, volto ad offrire servizi precisi e puntuali, nonché prodotti di qualità e nel pieno rispetto delle norme e delle leggi che regolano il settore agricolo, si è certificata UNI EN ISO 9001:2015 - Sistema di Gestione Qualità

# CONDIZIONI GENERALI DI VENDITA

Il presente catalogo annulla e sostituisce i precedenti, ed è in vigore dal 01/10/2023.  
I prezzi dei prodotti indicati nel seguente catalogo, sono riportati nel listino allegato.  
Ordine minimo: 300,00 € al netto di IVA ed eventuali sconti concessi.

Si richiede, in caso di nuovo cliente, di comunicare il proprio indirizzo di posta elettronica certificata (PEC) e/o un eventuale indirizzo preferito per l'invio dei moduli in riferimento alla Normativa Privacy e per ulteriori comunicazioni aziendali; inoltre si richiede d'inviare tutti i dati in riferimento alla normativa vigente sulla fatturazione elettronica.

## **TRASPORTO:**

La resa è FRANCO PARTENZA MAGAZZINO, sotto sono riportate le spese di trasporto (tutti gli importi sono al netto d'iva):

- Per ordini fino a 500 € spese trasporto pari a **€ 30,00/DDT**;
- Per ordini superiori a 501 € spese trasporto pari a **€ 10,00/DDT**;

Nota: per eventuali saldi d'ordine per prodotti non disponibili, non saranno addebitate spese di trasporto

## **SERVIZI AGGIUNTIVI PER IL TRASPORTO, A PAGAMENTO – DA RICHIEDERE AL MOMENTO DELL'ORDINE (tutti gli importi sono al netto d'iva):**

- PREAVVISO TELEFONICO: **€ 4,00**
- CONSEGNA URGENTE: a partire da **€ 50,00** - da valutare con la sede prima della spedizione
- SPONDA IDRAULICA: **€ 50,00**

## **MODALITÀ DI PAGAMENTO:**

Le tipologie di pagamento accettate sono: assegno circolare o bancario, bonifico e ricevuta bancaria. In caso di pagamento ritardato, sospeso o mancato, saranno addebitati gli interessi legali di mora secondo le norme vigenti, oltre alla sospensione di ulteriori invii di materiale. In caso di insoluto bancario (mancato pagamento RI.BA a scadenza) saranno inoltre addebitate spese per € 40,00 comprendenti il rimborso delle spese bancarie e le spese per apertura pratica e gestione insoluto in riferimento alle norme vigenti (direttiva Europea 2011/7/UE).

In caso di pagamento in contrassegno, l'assegno deve riportare TASSATIVAMENTE la data di consegna della merce. Qualora questo non possa essere immediatamente incassato per qualsivoglia vizio di forma, saranno addebitate spese di istruttoria pari al 3% del valore dell'assegno, con un minimo pari a € 20,00.

## **Rispetto delle normative vigenti sui prodotti fitosanitari (PFnPE e prodotti professionali):**

l'osservanza delle normative vigenti ci impone che la vendita dei Prodotti Fitosanitari venga effettuata esclusivamente a punti vendita in possesso delle regolari autorizzazioni e a referenti dotati dei requisiti di legge per l'acquisto-vendita di Prodotti Fitosanitari.

# NOVITÀ



**SCARY  
TER**

Pag. 55



**SITARI 40**

Pag. 56



**BEST ALBERI  
DA FRUTTO**

Pag. 67



**BOOSTER  
FIORI**

Pag. 74



**BOOSTER  
FRUTTI**

Pag. 75



**BOOSTER  
ORTO**

Pag. 76



**DISSETA  
PIANTE**

Pag. 89



**CHITOSANO**

Pag. 106



**EQUISETO  
RTU**

Pag. 109



**ORTICA  
RTU**

Pag. 111



**LECITINA  
DI SOIA**

Pag. 112



**INSETTICIDA  
BIOLOGICO**

Pag. 119

SEGUICI SU   

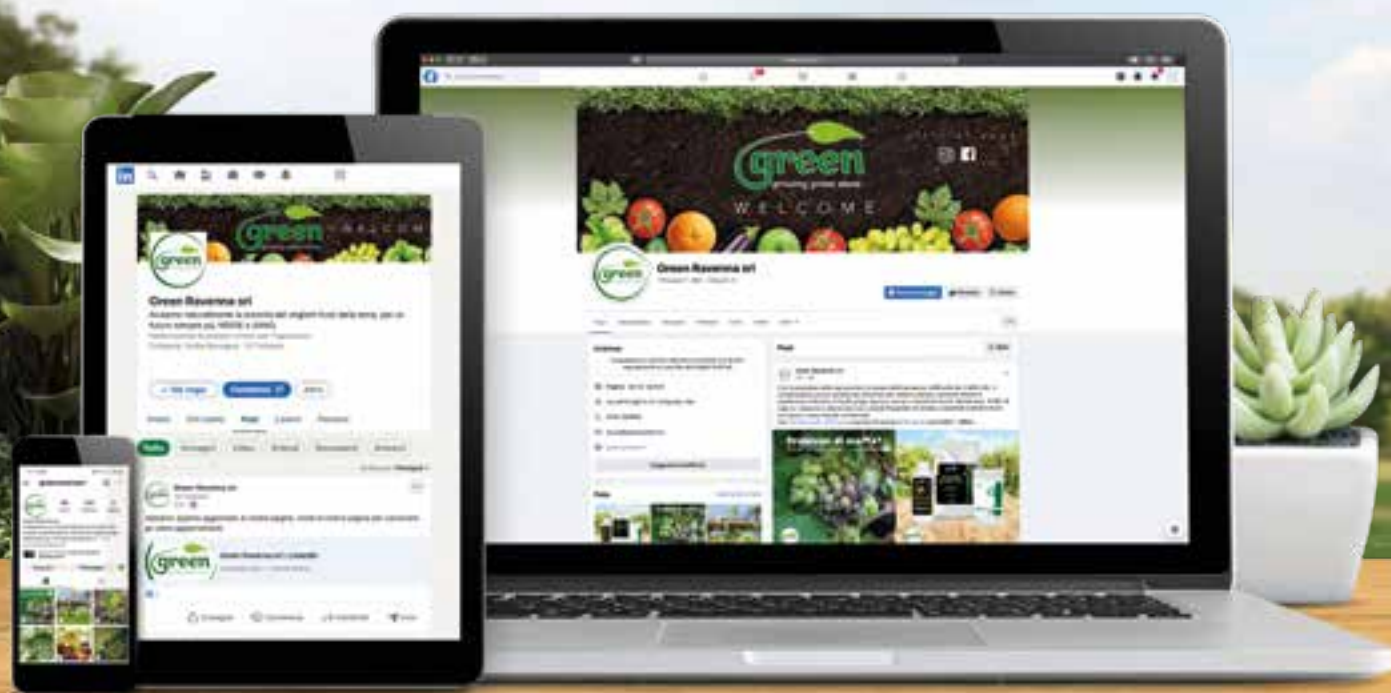

VUOI RICEVERE LE NOSTRE  
**NEWSLETTER?**

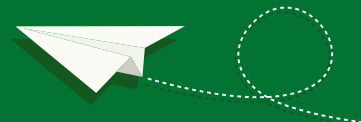

Vai su **greenravenna.it** e iscriviti  
alla nostra newsletter per ricevere  
**consigli tecnici** per le tue colture,  
informazioni sui nostri **nuovi prodotti**,  
e restare aggiornato sui nostri  
**eventi e novità!**



**SCANSIONA  
IL QR CODE**

DAI VALORE ALLA TUA  
ESPOSIZIONE IN NEGOZIO,  
CON I **PALLBOX**  
**PERSONALIZZATI**  
E FACILMENTE RICONOSCIBILI!





# LE LINEE DI GREEN RAVENNA

Un raggruppamento dei prodotti chiaro e immediato, per semplificare la ricerca della tipologia di soluzione e rendere sempre riconoscibili i prodotti a scaffale.

## LINEA BIO

Prodotti per la cura e nutrizione delle piante, dedicati all'Agricoltura Biologica

## LINEA NUTRIZIONE

Fertilizzanti e prodotti per la nutrizione delle piante

## LINEA DIFESA

Prodotti per la difesa delle piante da insetti, malattie e infestanti

## LINEA TRAPPOLE INSETTI DANNOSI

Prodotti per il monitoraggio e controllo degli insetti dannosi per le piante

## LINEA PRESIDI MEDICO CHIRURGICI

Presidi Medico Chirurgici, prodotti per la disinfestazione degli ambienti civili

## LINEA TOPICIDI

Gamma completa per la disinfestazione da topi e ratti

## LINEA USO VETERINARIO

Antiparassitari e prodotti per animali da compagnia

## LINEA DISSUASORI

Prodotti per allontanare in maniera naturale gli animali indesiderati

# INDICE

## LINEA BIO

### CORROBORANTI:

Aceto	pag. 14
Litotamnio	pag. 15
Olio di lino	pag. 16
Olio di lino RTU	pag. 17
Olio di soia	pag. 18
Olio di soia RTU	pag. 19
Polvere di roccia (Caolino)	pag. 20
Propolis	pag. 21
Propolis RTU	pag. 22
Sapone molle	pag. 23
Sapone molle RTU	pag. 24
Zeolite	pag. 25

### MICRORGANISMI:

EKOprop frutti	pag. 28
EKOprop ortaggi	pag. 30
EKOprop prati	pag. 32

### CONCIMI:

Bordogreen	pag. 36
Chelato di ferro	pag. 37
Concime universale	pag. 38
Concime per acidofile	pag. 40
Concime per agrumi	pag. 41
Concime per fiori	pag. 43
Concime per ortaggi	pag. 45
Concime universale bio	pag. 46
Energy agrumi	pag. 47
Iron green 31	pag. 48
Karios	pag. 49
Karios wp	pag. 50
Lupini macinati	pag. 51
Norikura Cu 50	pag. 52
Rinverdente	pag. 53
Rinverdente cycas	pag. 54
Scary ter <b>NEW</b>	pag. 55
Sitari 40 <b>NEW</b>	pag. 56
Solfato di ferro	pag. 57
Zolfo liquido	pag. 58
Zolfo ventilato	pag. 59

## LINEA NUTRIZIONE

Adesivante	pag. 63
Best universale	pag. 65
Best agrumi	pag. 66
Best alberi da frutto <b>NEW</b>	pag. 67
Best energy	pag. 68
Best energy k	pag. 69
Best olivo	pag. 70
Best piantine da orto	pag. 71
Best pomodoro	pag. 72
Best rinverdente	pag. 73
Booster fiori <b>NEW</b>	pag. 74
Booster frutti <b>NEW</b>	pag. 75
Booster orto <b>NEW</b>	pag. 76
Bordogreen polvere	pag. 77
Concime con sangue di bue	pag. 78
Concime universale	pag. 79
Concime per acidofile	pag. 80
Concime per agrumi	pag. 81
Concime per fiori	pag. 82
Concime per gerani	pag. 83
Concime per orchidee	pag. 84
Concime per piante fiorite	pag. 85
Concime per piante grasse	pag. 86
Concime per piante verdi	pag. 87
Concime universale	pag. 88
Disseta piante <b>NEW</b>	pag. 89
Ferro facile	pag. 90
Lavamelata	pag. 91
Mizdor	pag. 92
Olio di neem	pag. 93
Rame zolfo	pag. 94
Root most	pag. 95
Zolfo green	pag. 96



**LINEA DIFESA**

**SOSTANZE DI BASE:**

Bicarbonato di sodio	pag. 105
Chitosano <b>NEW</b>	pag. 106
Chitosano RTU	pag. 107
Estratto di equisetolo	pag. 108
Equiseto RTU <b>NEW</b>	pag. 109
Estratto di ortica	pag. 110
Ortica RTU <b>NEW</b>	pag. 111
Lecitina di soia <b>NEW</b>	pag. 112
Talco	pag. 114
Tripla azione naturale	pag. 115

**FITOFARMACI UNP:**

Esca lumachicida	pag. 118
Insetticida biologico <b>NEW</b>	pag. 119
Insetticida concentrato	pag. 120
Ildroram Flow	pag. 121
Zolfo liquido	pag. 122
Diserbo totale	pag. 123

**FITOFARMACI AD USO PROFESSIONALE:**

Concorde 40 EW	pag. 126
Concorde combi	pag. 127
Cumeta flow	pag. 128
Driscoll	pag. 129
Microbagnabile wg	pag. 130
Mildicut	pag. 131
Fungicida polivalente	pag. 132
Meteor	pag. 133
Olio bianco	pag. 134
Erbicida antigerminello	pag. 135
Foxtail	pag. 136
Grandstand	pag. 137
Theorem	pag. 138
Turfene L	pag. 139

**LINEA TRAPPOLE PER INSETTI DANNOSI**

Green trap	pag. 142
Fly trap	pag. 145

**LINEA PRESIDI MEDICO CHIRURGICI**

Antiformica esca	pag. 148
Antizanzara compresse	pag. 150
Etofenase power air	pag. 151
Ecostop larve zanzare	pag. 152
Ecostop larve zanzare tablet	pag. 153

Insetticida casa&giardino	pag. 154
Insetticida clean	pag. 155
Insetticida cleanall	pag. 156
Insetticida green flow	pag. 157
Insetticida microgranulare	pag. 158
Insetticida supreme	pag. 159
Microsin	pag. 160
Microsin RTU	pag. 161
Multinsetto	pag. 162
Multinsetto concentrato	pag. 163
Siguran	pag. 164
Sim spray	pag. 165
Zanzakill	pag. 166

**LINEA TOPICIDI**

Brodifacoum block	pag. 170
Brodifacoum pasta	pag. 171
Bromadiolone cereali	pag. 172
Colla per topi	pag. 174
Erogatore mouse	pag. 175
Erogatore ratti	pag. 176
Erogatore a tubo	pag. 177

**LINEA USO VETERINARIO**

Caniguard duo	pag. 180
Canishield	pag. 180
Collare antiparassitario cani/gatti	pag. 181
Combotec gatti e cani	pag. 182
Fiprotec spray	pag. 183
Fiprotec gatti e cani	pag. 184
Seven spray	pag. 185
Shampoo antiparassitario	pag. 185

**LINEA DISSUASORI**

Scary cats	pag. 188
Scary dogs	pag. 189
Scary mole	pag. 190
Scary pet	pag. 191
Scary reptile	pag. 192
Scary snake	pag. 193
Scary sound	pag. 194

**LINEE TECNICHE pag. 198**





**LINEA BIO**

**CORROBORANTI**



# ACETO

CORROBORANTE CONCENTRATO PER AREE INCOLTE.

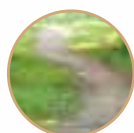

VIALETTI

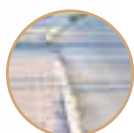

MARCIAPIEDI

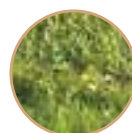

AREE INCOLTE

È un potente acido naturale derivante dalla frutta e dal vino in grado di agire da antimicrobico e corroborante delle difese delle piante se utilizzato a bassi dosaggi, oppure causarne il disseccamento se utilizzato ad alte concentrazioni. Quest'ultima caratteristica secondaria può essere sfruttata **per devitalizzare vegetazione indesiderata** lungo marciapiedi, muretti, viali, aiuole e vasi.



## SPECIFICHE PRODOTTO

Formulazione

Liquido



## DOSI D'IMPIEGO

Diluire in rapporto 1:1 (100 ml di aceto in 100 ml di acqua) e irrorare sulle infestanti fino a completa bagnatura.



## COMPOSIZIONE

Aceto di vino e frutta

100%



## NOTE

Effettuare i trattamenti nelle ore più fresche della giornata. Il prodotto può esercitare un'azione caustica nei confronti di fiori, piante ed erbe, inoltre potrebbe macchiare o avere effetti corrosivi.



## CODICE / CONFEZIONE

GB0189



FLACONE

12x1 L

IVA 22%

GB0190



TANICA

4x5 L

IVA 22%

GF0422



TANICA

1x20 L

IVA 22%



ATTENZIONE:  
H315 - H319



# LITOTAMNIO

CORROBORANTE E POTENZIATORE DELLA DIFESA DELLE PIANTE.



Il litotamnio è una polvere di roccia di origine marina derivata dall'alga corallina *Lithothamnium calcareum*, in agricoltura ha molteplici funzionalità:

- Previene il marciume apicale del pomodoro, aumentando la quantità di calcio nel terreno (causa principale del marciume).
- Corregge i terreni dai pH acidi.
- Previene le malattie fungine, creando sulle foglie un ambiente ostile per la proliferazione degli agenti patogeni.
- Efficace barriera naturale contro gli insetti masticatori.



ORTICOLE



POMODORO



PIANTE  
DA FRUTTO



ORNAMENTALI



VITE



## SPECIFICHE PRODOTTO

Formulazione

Polvere



## DOSI D'IMPIEGO

- Trattamento fogliare: 40 g per 1 L di acqua
- Fertirrigazione: 30 g/m<sup>2</sup>



## COMPOSIZIONE

Litotamnio, esente da materiali inquinanti 100%



## NOTE

Iniziare a spruzzare uniformemente le piante da frutto e da orto 2 settimane dopo la formazione del frutticino e ripetere ogni 20-25 giorni al fine di mantenere una copertura completa ed uniforme della vegetazione.  
Ripetere in caso di una forte pioggia.



## CODICE / CONFEZIONE

GB0213



8 029816 012139

ASTUCCIO

12x1 kg

IVA 22%



# OLIO DI LINO

CORROBORANTE E POTENZIATORE DELLA DIFESA DELLE PIANTE.

L'olio di lino è una miscela concentrata di acidi polinsaturi derivata dalla spremitura a freddo dei semi di lino (*Linum usitatissimum*). Le proprietà corroboranti ed essiccanti permettono di **migliorare la resistenza delle piante formando un film protettivo sulla superficie fogliare**.



AGRUMI



ORTICOLE



PIANTE  
DA FRUTTO



ORNAMENTALI



FLOREALI



## SPECIFICHE PRODOTTO

Formulazione

Liquido



## DOSI D'IMPIEGO

- 50 ml per 10 L di acqua, per trattamenti su piante verdi in piena vegetazione
- 100 ml per 10 L di acqua, per trattamenti su rami e legno d'inverno



## COMPOSIZIONE

Olio di lino

100%



## CODICE / CONFEZIONE

GB0194



FLACONE IN  
ASTUCCIO

24x250 ml

IVA 22%



BIO



# OLIO DI LINO RTU

CORROBORANTE E POTENZIATORE DELLA DIFESA DELLE PIANTE.

Olio di lino RTU è una formulazione pronta all'uso a base di una miscela di acidi polinsaturi derivata dalla spremitura a freddo dei semi di lino (*Linum usitatissimum*). Le proprietà corroboranti ed essiccanti permettono di **migliorare la resistenza delle piante formando un film protettivo sulla superficie fogliare**.



AGRUMI



ORTICOLE

PIANTE  
DA FRUTTO

ORNAMENTALI



FLOREALI



## SPECIFICHE PRODOTTO

Formulazione      Liquido pronto all'uso



## DOSI D'IMPIEGO

Applicare 2-3 volte ogni 7/10 giorni, spruzzando fino a completa bagnatura della superficie fogliare.



## COMPOSIZIONE

Olio di lino      Emulsione in acqua 1%



## CODICE / CONFEZIONE

GB0195



TRIGGER

12x500 ml

IVA 22%



# OLIO DI SOIA

CORROBORANTE E POTENZIATORE DELLA DIFESA DELLE PIANTE.



È un formulato ottenuto dalla spremitura a freddo dei semi di soia. Grazie al suo contenuto in acidi grassi poli-insaturi, è in grado di **attivare e migliorare le difese naturali delle piante** nei confronti di alterazioni biotiche e abiotiche. L'azione antitraspirante e filmante riduce la perdita d'acqua dai tessuti vegetali, migliora la bagnatura della vegetazione e **riduce attività e movimento di insetti** a corpo molle, nei quali provoca disidratazione. L'utilizzo di OLIO DI SOIA favorisce una maggiore efficacia dei trattamenti, inoltre non lascia alcun residuo sulle piante destinate al consumo diretto (frutta, aromatiche e ortaggi) ed è completamente compatibile con l'ambiente e gli insetti utili.



POMACEE



OLIVO



ORTICOLE



AGRUMI



DRUPACEE

**ALTRE COLTURE:** Vite, Floreali, Ornamentali e Tappeti erbosi.



## SPECIFICHE PRODOTTO

Formulazione

Liquido



## DOSI D'IMPIEGO

50/100 ml

per 10 L di acqua



## COMPOSIZIONE

Olio vegetale estratto da soia

100%



## NOTE

Miscelato con Rame consente di ridurre le dosi di rame metallico per ettaro e ne esalta la persistenza, associato allo Zolfo in trattamenti invernali al bruno, ne migliora l'azione contro forme svernanti degli acari. Quando associato con insetticidi e fungicidi ne riduce il tempo di penetrazione nei tessuti vegetali e la dilavabilità.



## CODICE / CONFEZIONE

GB0145



FLACONE

24x250 ml

IVA 22%

GB0154



FLACONE

20x500 ml

IVA 22%

GB0161



FLACONE

12x1 L

IVA 22%

BIO



# OLIO DI SOIA RTU

CORROBORANTE E POTENZIATORE DELLA DIFESA DELLE PIANTE.

L'Olio di soia interferisce sulla fisiologia delle interazioni patogeno-pianta, e grazie alle proprietà antitranspiranti è in grado di **proteggere le piante da danni provocati da stress termici**. La sua applicazione è utile anche come azione protettiva per mantenere il corretto equilibrio idrico delle piante, in previsione di forti escursioni termiche o venti forti o troppo caldi, proteggendo così gli organi più esposti come gemme, fiori e germogli.



VITE



POMACEE



DRUPACEE



ORTICOLE



AGRUMI

ALTRE COLTURE: Floreali, Ornamentali e Tappeti erbosi



## SPECIFICHE PRODOTTO

Formulazione

Liquido pronto all'uso



## DOSI D'IMPIEGO

Applicare 2-3 volte ogni 7 giorni spruzzando fino a completa bagnatura della superficie fogliare.



## COMPOSIZIONE

Olio di soia

Emulsione in acqua 3 %



## CODICE / CONFEZIONE

GB0183



TRIGGER

12x500 ml

IVA 22%

8 029816 011835

BIO

# POLVERE DI ROCCIA (CAOLINO)

CORROBORANTE E POTENZIATORE DELLA DIFESA DELLE PIANTE.

È un prodotto naturale a base di finissima polvere di roccia che distribuito uniformemente sulle piante **crea un film biancastro** che determina la rifrazione dei raggi UV e infrarossi diminuendo gli stress da caldo e le conseguenti scottature. L'azione anti-traspirante e rifrangente riduce la temperatura dell'apparato fogliare e ottimizza l'utilizzo dell'acqua da parte delle piante portando a maggiori produzioni anche in condizioni di ridotta disponibilità di acqua. Il sottile strato biancastro rende inoltre irriconoscibile e inappetibile la pianta da eventuali parassiti, riducendo i danni su foglie e frutti. Il CAOLINO infine riduce il periodo di bagnatura delle superfici vegetali e l'umidità relativa in prossimità dei frutti prevenendo la possibilità di sviluppo di malattie fungine e marciumi acidi.



ORTICOLE



OLIVO



PIANTE  
DA FRUTTO



ORNAMENTALI



VITE



## SPECIFICHE PRODOTTO

Formulazione

Polvere



## DOSI D'IMPIEGO

2,5/5 kg

per 100 L di acqua



## COMPOSIZIONE

Polvere di roccia ottenuta tal quale  
dalla macinazione meccanica di caolino

100%



## NOTE

Iniziare a spruzzare uniformemente le piante da frutto e da orto 2 settimane dopo la formazione del frutticino e ripetere ogni 20-25 giorni al fine di mantenere una copertura completa ed uniforme della vegetazione. Ripetere in caso di una forte pioggia.



## CODICE / CONFEZIONE

GB0147



SACCO

4x5 Kg

IVA 22%



PERICOLO:  
H372



# PROPOLIS

CORROBORANTE POTENZIATORE DELLA DIFESA DELLE PIANTE - ESTRATTO DI PROPOLI.



È un prodotto in grado di **stimolare le difese naturali delle piante nei confronti di attacchi fungini e batterici** grazie alla presenza di flavonoidi, vitamine, resine, cere ed altre sostanze ad alto valore biologico. PROPOLIS inoltre **agevola una rapida cicatrizzazione delle ferite** dovute a traumi o a potature, favorisce l'impollinazione in quanto possiede un'efficace **azione attrattiva nei confronti delle api, migliora la conservazione in post-raccolta dei frutti e riduce l'insorgenza di marciume**. Il prodotto non è tossico nei confronti di persone e animali.



VITE



POMACEE



DRUPACEE



ORTICOLE



AGRUMI

**ALTRE COLTURE:** Olivo, Actinidia, Fragola, Piccoli frutti (Lamponi, Mirtillo), Floreali, Ornamentali e Tappeti erbosi.



## SPECIFICHE PRODOTTO

Formulazione Liquido



## DOSI D'IMPIEGO

20/25 ml per 10 L di acqua



## COMPOSIZIONE

Estratto di Propoli  
 Contenuto in flavonoidi, espressi in galangine, al momento del confezionamento 25 g/L  
 Rapporto peso/peso sul prodotto finito 10%



## NOTE

Trattare dalla pre-floritura fino alla raccolta ad intervalli di 15-20 giorni. È consigliata l'associazione con ZOLFO LIQUIDO e ZOLFO VENTILATO, silicato di potassio (SILIPLANT) e CAOLINO per migliorarne l'efficacia e l'adesione sulla pianta.



## CODICE / CONFEZIONE

GB0146



8 029816 011460

FLACONE

24x200 ml

IVA 22%

GF0217



8 029816 052173

FLACONE

20x1 Kg

IVA 22%



# PROPOLIS RTU

CORROBORANTE E POTENZIATORE DELLA DIFESA DELLE PIANTE.

PROPOLIS esercita molteplici azioni positive sulla pianta: **favorisce la cicatrizzazione** e la formazione del callo sui tagli di potatura o sui traumi di natura meccanica dovute a grandine e vento; **migliora l'apporto di microelementi essenziali** e l'impollinazione mediante l'azione attrattiva sugli insetti pronubi; migliora la protezione degli organi florali da stress abiotici; riduce i fenomeni di cracking dovuti all'eccesso idrico e migliora la durata dell'ortofrutta in post-raccolta.



VITE



POMACEE



DRUPACEE



ORTICOLE



AGRUMI

**ALTRE COLTURE:** Fragola, Actinidia, Olivo, Piccoli frutti, Floreali e altre colture minori.



## SPECIFICHE PRODOTTO

Formulazione      Liquido pronto all'uso



## DOSI D'IMPIEGO

Applicare 2-3 volte ogni 7 giorni spruzzando fino a completa bagnatura della superficie fogliare.



## COMPOSIZIONE

Propoli d'api      7% in peso

Contenuto in flavonoidi, espressi in galangine, al momento del confezionamento      0,1% in peso

Rapporto peso/volume di propoli sul prodotto finito      70 g/L



## CODICE / CONFEZIONE

GB0184



TRIGGER

12x500 ml

IVA 22%



# SAPONE MOLLE

CORROBORANTE E POTENZIATORE DELLA DIFESA DELLE PIANTE.



È un corroborante costituito da una miscela di sali potassici di acidi grassi a lunga catena, ottenuta dalla saponificazione di oli vegetali naturali, **in grado di sciogliere ed asportare la melata e la fumaggine prodotta da cocciniglie, afidi, aleurodidi e psille**. La melata è fonte di nutrimento per gli insetti dannosi e funge da substrato per lo sviluppo di muffe scure (fumaggini) che causano riduzione della fotosintesi e deperimento della pianta. Oltre a questa azione indiretta il SAPONE MOLLE è **in grado di soffocare le vie respiratorie di questi insetti e favorirne la disidratazione** in presenza di bassa umidità. L'azione completamente naturale e l'assenza di sostanze pericolose rende questo prodotto sicuro per l'utilizzo sui frutti eduli fino al giorno stesso della raccolta. SAPONE MOLLE infine **esercita un'azione adesivante e tensioattiva, potenziando l'azione di contatto e sistemica dei mezzi tecnici** con cui è posto in miscela.



AGRUMI



ORTICOLE



PIANTE  
DA FRUTTO



VITE



OLIVO

**ALTRE COLTURE:** Actinidia, Nocciolo, Melograno, Fragola, Aromatiche, Floreali



## SPECIFICHE PRODOTTO

Formulazione

Liquido



## DOSI D'IMPIEGO

50/100 ml

per 10 L di acqua



## COMPOSIZIONE

Soluzione di sali potassici di acidi grassi 100%



## NOTE

La dose di impiego varia a seconda della fase di utilizzo, sensibilità della coltura, temperatura e livello di infestazione. I trattamenti vanno ripetuti ogni 7-10 giorni per 2-3 volte assicurando una completa bagnatura della vegetazione.



## CODICE / CONFEZIONE

GB0196



FLACONE IN  
ASTUCCIO

24x250 ml

IVA 22%

GB0210



FLACONE

12x1 L

IVA 22%

GB0193



TANICA

4x5 L

IVA 22%



# SAPONE MOLLE RTU

CORROBORANTE E POTENZIATORE DELLA DIFESA DELLE PIANTE.



È una specialità corroborante a pronto uso, nata dalla riscoperta dell'azione di questa sostanza formulata con un particolare processo produttivo per renderla ancora più efficace: si tratta di una miscela di sali potassici di acidi grassi a lunga catena, ottenuta dalla saponificazione di oli vegetali naturali, in grado di **sciogliere ed asportare la melata** prodotta da cocciniglie, afidi e psille. La melata è fonte di nutrimento per gli insetti dannosi e funge da substrato per lo sviluppo di muffe scure (fumaggini) che causano riduzione della fotosintesi e deperimento della pianta. Oltre a questa azione indiretta il Sapone molle è in grado di soffocare le vie di respirazione di questi insetti e favorirne la disidratazione in presenza di bassa umidità. L'azione completamente naturale e l'assenza di sostanze pericolose rende questo prodotto sicuro per l'utilizzo sui frutti eduli fino al giorno stesso della raccolta.



ORTICOLE



AROMATICHE



PIANTE  
DA FRUTTO



ORNAMENTALI



## SPECIFICHE PRODOTTO

Formulazione      Liquido pronto all'uso



## COMPOSIZIONE

Soluzione di sali potassici di acidi grassi in acqua      0,015%



## DOSI D'IMPIEGO

Applicare 2-3 volte ogni 7 giorni spruzzando fino a completa bagnatura della superficie fogliare.



## NOTE

Non miscelare con prodotti contenenti rame e concimi a base di microelementi chelati. Distribuire su piante ben irrigate e nei momenti più freschi della giornata. Effettuare prove di applicazione e in particolare porre attenzione a piante sensibili come Gardenia, Euphorbia, Begonia, Impatiens, piante grasse, felci, acero e ippocastano.



## CODICE / CONFEZIONE

GB0185



TRIGGER

12x500 ml

IVA 22%





# ZEOLITE

CORROBORANTE E POTENZIATORE DELLA DIFESA DELLE PIANTE.

La Zeolite è una polvere di roccia largamente usata in agricoltura biologica, che consente di creare una patina biancastra sulle foglie, così da **rendere irriconoscibile ed inappetibile la pianta da eventuali parassiti**, riducendo i danni su foglie e frutti. Grazie alla sua capacità di trattenere molta acqua, inoltre, riduce il periodo di bagnatura delle superfici vegetali, e la relativa umidità in prossimità dei frutti, **prevenendo così la possibilità di sviluppo di malattie fungine e marciumi acidi**.

NUOVA  
TAGLIA



ORTICOLE



OLIVO



PIANTE  
DA FRUTTO



ORNAMENTALI



VITE



## SPECIFICHE PRODOTTO

Formulazione

Polvere



## DOSI D'IMPIEGO

40/100 g

per 10 L di acqua



## COMPOSIZIONE

Zeolite, esente da materiali inquinanti

100%



## NOTE

Iniziare a spruzzare uniformemente le piante da frutto e da orto 2 settimane dopo la formazione del frutticino e ripetere ogni 20-25 giorni al fine di mantenere una copertura completa ed uniforme della vegetazione.

Ripetere in caso di una forte pioggia.



## CODICE / CONFEZIONE

GB0205



ASTUCCIO

12x1 Kg

IVA 22%

GF0453



SACCO

5 Kg

IVA 22%





**LINEA BIO**

**MICROORGANISMI**



# EKOPROP® FRUTTI

INOCULO DI FUNGHI MICORRIZICI.



È un concime **per applicazione fogliare** a base di un consorzio composto da funghi endomicorrizici (*Glomus sp.*), batteri della rizosfera (*Bacillus sp.*) e funghi antagonisti (*Trichoderma sp.*).

Applicazioni di EKOPROP® FRUTTI sull'apparato fogliare e sui frutti di colture arboree e orticole determinano uno **sviluppo armonico delle piante** con incremento della produzione di clorofilla (foglie di colore verde più scuro) e rendono le **piante più tolleranti agli agenti biotici dannosi**. Inoltre l'attività metabolica dei microrganismi stimola lo sviluppo vegetativo e l'equilibrio ormonale delle piante causando in tal modo una fioritura più omogenea e intensa.



VITE



POMACEE



DRUPACEE



AGRUMI



FRAGOLA

**ALTRE COLTURE:** Alberi da frutto e Colture ornamentali.



## SPECIFICHE PRODOTTO

Formulazione Polvere bagnabile



## DOSI D'IMPIEGO

20 g per 10 L di acqua



## COMPOSIZIONE

Contenuto in micorrize (*Glomus spp.*) 0,5%

Contenuto in batteri della rizosfera (*Bacillus spp.*, *Pseudomonas spp.*, *Streptomyces spp.*)  $1 \times 10^6$  UFC/g

Contenuto in trichoderma (*Trichoderma spp.*)  $5 \times 10^5$  UFC/g

Tipo di ammendante organico: ammendante vegetale semplice non compostato.



## NOTE

**Vite:** 3-4 applicazioni dalla fase di fioritura, chiusura grappolo e invaiatura. **Alberi da frutto:** 3-4 applicazioni ogni 12-15 gg durante l'accrescimento del frutto e invaiatura fino a pochi giorni prima della raccolta. **Orticole e Ornamentali:** 3-4 applicazioni ogni 10-12 gg durante il ciclo vegetativo.



## CODICE / CONFEZIONE

GE0011IT



ASTUCCIO

16x50 g

IVA 4%

## UTILIZZO PRODOTTO

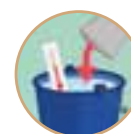

SCIOLIERE  
15-20 G  
DI PRODOTTO  
IN ALMENO  
10 L D'ACQUA



BAGNARE  
UNIFORMEMENTE

# EKOPROP FRUTTI

**BIO**

MICROORGANISMI BENEFICI  
per le piante da frutto ed ornamentali

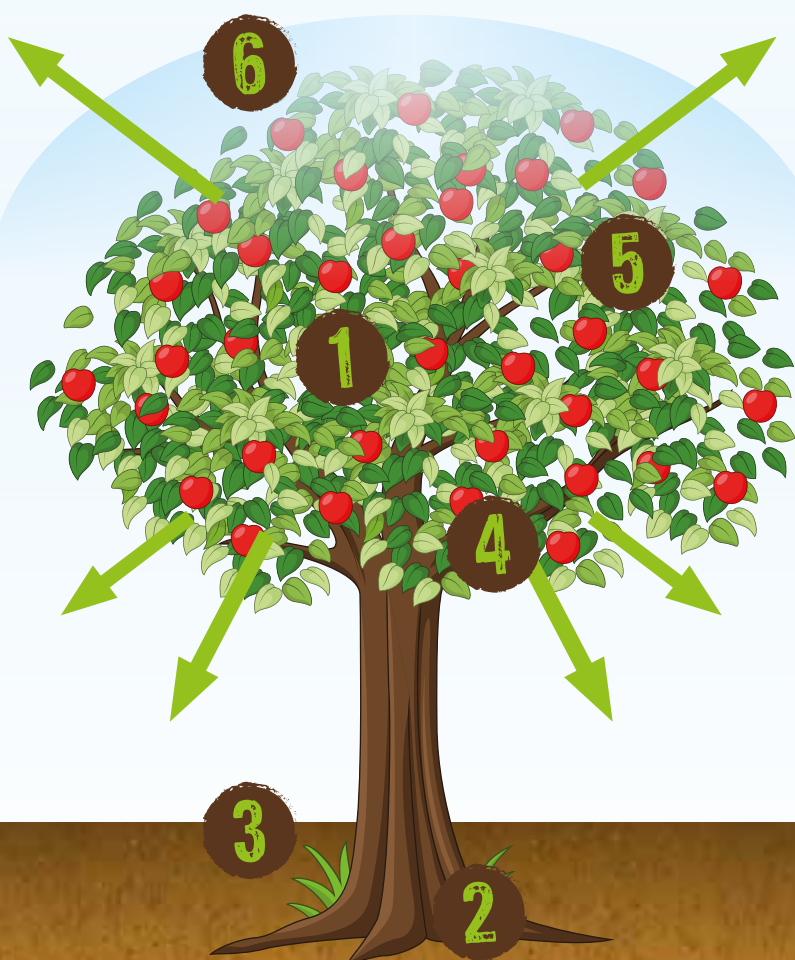

1. Incremento della fioritura
2. Migliore nutrizione della pianta
3. Minore necessità di concimi chimici
4. Crescita più rapida dei frutti
5. Maggiore produzione di frutti, dal gusto più intenso
6. Maggiore resistenza a stress ambientali (temperatura, siccità,...)



# EKOPROP® ORTAGGI

INOCULO DI FUNGHI MICORRIZICI.



È un concime per applicazione al suolo a base di un consorzio microbico di funghi endomicorrizici e rizobatteri **specifico per trattamenti su ortaggi e insalate**, in grado di:

- Migliorare l'efficienza della nutrizione e la crescita della pianta attraverso un maggiore sviluppo dell'apparato radicale e aumentare l'assorbimento di elementi nutritivi e acqua tramite l'azione delle ife fungine;
- Garantire l'**incremento della produzione, qualità e salubrità degli ortaggi**;
- Indurre un **incremento delle resistenze endogene della pianta** all'azione di agenti dannosi sia di natura biotica che abiotica;
- Migliorare la struttura del suolo.



PEPERONE



INSALATA



ZUCCHINA



POMODORO



PATATA

**ALTRE COLTURE:** Ortaggi (da frutto e da foglia).



## SPECIFICHE PRODOTTO

Formulazione

Polvere bagnabile



## DOSI D'IMPIEGO

25 g

per 125 m<sup>2</sup>



## COMPOSIZIONE

Contenuto in micorrize (*Glomus spp.*) 1%

Contenuto in batteri della rizosfera (*Bacillus spp.*, *Pseudomonas spp.*, *Streptomyces spp.*) 1,6 x 10<sup>8</sup> UFC/g

Contenuto in trichoderma (*Trichoderma spp.*) 5 x 10<sup>5</sup> UFC/g

Tipo di ammendante organico:  
ammendante vegetale semplice non compostato.



## NOTE

**Al trapianto:** innaffiare le piantine in prossimità delle radici, sciogliendo 5 g di prodotto in almeno 10 L di acqua, necessari per irrigare 25-30 m<sup>2</sup>. Si consiglia di eseguire 3-4 applicazioni ogni 10-15 gg.

**Alla semina:** bagnare i semi, sciogliendo 5 g di prodotto in almeno 5-6 L di acqua. Si consiglia di eseguire 4-5 applicazioni ogni 10-15 gg.



## CODICE / CONFEZIONE

GE0002IT



ASTUCCIO

16x25 g

IVA 4%

## UTILIZZO PRODOTTO

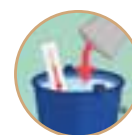

**SCIogliere 5 G  
DI PRODOTTO  
IN ALMENO 10 L  
D'ACQUA**



**BAGNARE  
IL TERRENO  
IN PROSSIMITÀ  
DELLE RADICI**

# EKOPROP ORTAGGI **BIO**

MICROORGANISMI BENEFICI  
per ortaggi da frutto e da foglia

1. Migliore sviluppo delle radici
2. Migliore nutrizione della pianta dal terreno
3. Minore necessità di concimi chimici
4. Crescita più rapida della pianta
5. Maggiore produzione di frutti, dal gusto più intenso
6. Maggiore resistenza a stress ambientali (temperatura, siccità,...)

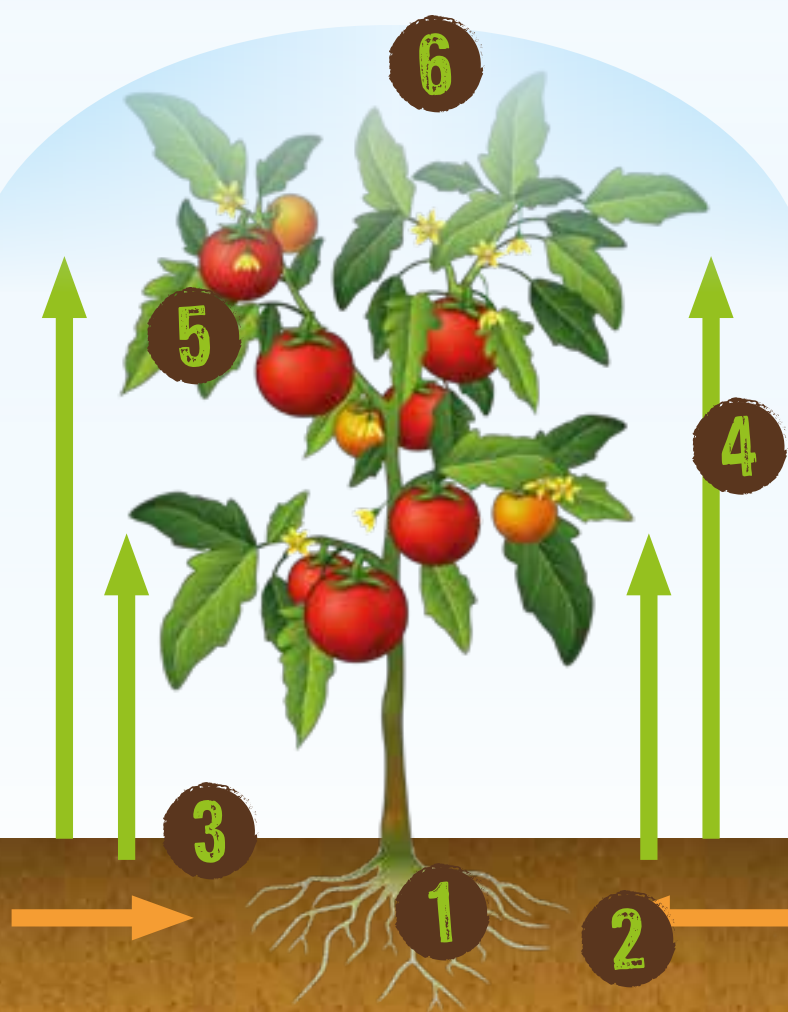



# EKOPROP® PRATI

INOCULO DI FUNGHI MICORRIZICI.



PRATO

È un concime in polvere bagnabile composto da un consorzio di funghi endomicorrizici e batteri della rizosfera che porta una serie di vantaggi, quali:

- maggiore sviluppo dell'apparato radicale con **effetti sulla capacità di tolleranza a tagli frequenti e calpestio intenso**;
- miglioramento dell'assorbimento dei fertilizzanti anche in condizioni di stress, che porta ad una **migliore qualità estetica del prato ed una rapida ripresa dello sviluppo dopo i tagli**;
- indurre un **incremento delle resistenze endogene** del prato e tolleranza agli agenti patogeni dell'apparato radicale;
- riduzione dei danni al tappeto erboso dovuti a stress abiotici (idrici, termici) e a condizioni del suolo non favorevoli.



## SPECIFICHE PRODOTTO

Formulazione Polvere bagnabile



## DOSI D'IMPIEGO

Tappeto erboso già insediato: 25 g per 125 m<sup>2</sup>  
Trattamento del seme: 10 g per 1 kg di seme



## COMPOSIZIONE

Contenuto in micorrize (*Glomus spp.*) 1%  
Contenuto in batteri della rizosfera (*Bacillus spp.*, *Pseudomonas spp.*, *Streptomyces spp.*) 6,6x 10<sup>8</sup> UFC/g  
Contenuto in trichoderma (*Trichoderma spp.*) 5 x 10<sup>5</sup> UFC/g  
Tipo di ammendante organico: ammendante vegetale semplice non compostato.



## NOTE

**Tappeto erboso già insediato:** sciogliere il prodotto nella quantità di acqua sufficiente per trattare l'area interessata. Eseguire 3-4 applicazioni ogni 12-15 gg. **Trattamento al seme:** applicare a secco, oppure liquido utilizzando la quantità d'acqua sufficiente ad inumidire il seme, seminando entro poche ore.



## CODICE / CONFEZIONE

GE0003IT



ASTUCCIO

16x25 g

IVA 4%

## UTILIZZO PRODOTTO

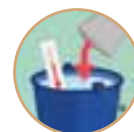

SCIogliere 25 g di prodotto nella quantità di acqua necessaria per bagnare 125-150 M<sup>2</sup>



APPLICARE IN MANIERA UNIFORME SUL TAPPETO ERBOSO





# EKOPROP PRATI

**BIO**

MICROORGANISMI BENEFICI  
per tappeto erboso

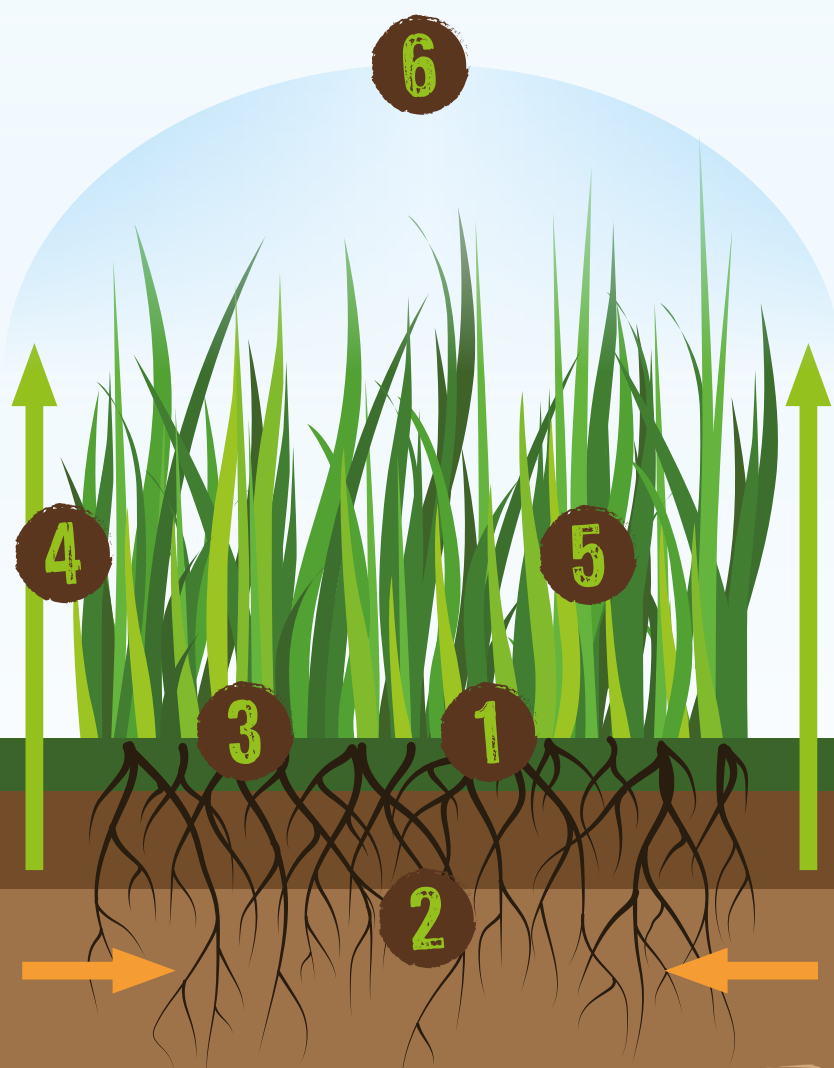

1. Migliore germinabilità dei semi
2. Migliore sviluppo delle radici
3. Minore necessità di concimi chimici
4. Crescita più rapida del tappeto erboso
5. Colorazione più intensa
6. Maggiore resistenza a stress ambientali (temperatura, siccità,...)





**LINEA BIO**

**CONCIMI**



# BORDOGREEN

SOLUZIONE DI CONCIME A BASE DI RAME (Cu) (SOLFATO)



La speciale formulazione di Bordogreen, ricca di alginati e polisaccaridi naturali, permette un **rapido e facile assorbimento** degli ioni rame da parte dei tessuti vegetali (legno, foglie, gemme). Il rame è un microelemento essenziale per favorire i processi di fotosintesi, formazione della lignina e maturazione del legno, differenziazione delle gemme a frutto.



VITE



OLIVO



AGRUMI



ORTICOLE



FRUTTICOLE

**ALTRE COLTURE:** Fragole, Carciofo, Proteaginose, Industriali, Ornamentali, Aromatiche e Floricole



## SPECIFICHE PRODOTTO

Formulazione

Liquido Blu



## DOSI D'IMPIEGO

100/200 g

per 100 L di acqua



## COMPOSIZIONE

Rame (Cu) solubile in acqua

10%



## NOTE

Miscelato con Olio di soia aumenta l'azione di prevenzione dalle fisiopatie e persistenza.



## CODICE / CONFEZIONE

GB0202



FLACONE

20x1 Kg

IVA 4%

GB0203



TANICA

4x5 Kg

IVA 4%



**ATTENZIONE:**  
H302 - H315 - H319 - H410



# CHELATO DI FERRO (KIRON PLUS)



CHELATO DI FERRO AD USO RADICALE PER PREVENIRE L'INGIALLIMENTO FOGLIARE.

È un chelato di ferro di elevata qualità specifico per applicazioni radicali. **Previene e cura la clorosi ferrica**, intervenendo in via preventiva e/o alla prima comparsa dei sintomi (ingiallimento delle foglie). L'agente chelante EDDHSA permette una ottima mobilità del ferro nel terreno ed un suo **facile assorbimento** da parte degli apparati radicali delle piante. Stimola la crescita vegetativa.



VITE



ARBOREE



AGRUMI



ORTICOLE



FLOREALI

**ALTRE COLTURE:** Ornamentali.



## SPECIFICHE PRODOTTO

Formulazione

Microgranuli solubili



## DOSI D'IMPIEGO

40/50 g per pianta



## COMPOSIZIONE

Ferro (Fe) solubile in acqua 6%

Ferro (Fe) chelato con EDDHSA 6%

Agente chelante: EDDHSA

Solubilità: 500 g/L



## CODICE / CONFEZIONE

GF0310



ASTUCCIO

20x1 Kg

IVA 4%

## PROBLEMATICHE



CLOROSI  
FERRICA



# CONCIME UNIVERSALE

CONCIME ORGANO MINERALE NPK PER ORTO E GIARDINO.

È un concime granulare, autorizzato per l'agricoltura biologica, che garantisce la **corretta e bilanciata nutrizione delle piante** da frutto e da orto lungo tutto il ciclo culturale, nel pieno rispetto dell'ambiente.

**Per migliorare sia le caratteristiche qualitative (sapore) e quantitative delle colture** sono consigliate due applicazioni, alla ripresa vegetativa per piante da frutto, e in pre-trapianto o pre-semina per le piante da orto, e successivamente dopo 3-4 mesi.



ORTICOLE



FLOREALI



PIANTE DA FRUTTO



TAPPETI ERBOSI



## SPECIFICHE PRODOTTO

Formulazione

Pellet



## DOSI D'IMPIEGO

100/150 g

per 1 m<sup>2</sup>



## COMPOSIZIONE

Azoto (N) totale 8%

Anidride fosforica (P<sub>2</sub>O<sub>5</sub>) totale 5%

Ossido di potassio (K<sub>2</sub>O) totale 6%



## CODICE / CONFEZIONE

GB0180



8 029816 011804

ASTUCCIO

20x1 Kg

IVA 4%

BIO

# CONCIME UNIVERSALE

CONCIME ORGANO AZOTATO LIQUIDO PER ORTO E GIARDINO.



È un concime liquido, autorizzato in Agricoltura Biologica, per piante da frutto e da orto, ottenuto tramite la lavorazione della barbabietola da zucchero.

La composizione, contenente Azoto, Potassio e Carbonio organico di origine naturale, **aiuta le piante a sviluppare le radici e la vegetazione**, migliorando il processo di fotosintesi, così da ottenere una **migliore produzione sia in quantità sia in qualità** dei frutti, sempre nel totale rispetto dell'ambiente e delle persone.

La sua formulazione liquida consente una **facile preparazione e applicazione**, sia in vaso sia in giardino, riducendo i tempi necessari al prodotto per essere efficace.



ORTICOLE



FLOREALI

PIANTE  
DA FRUTTO

TAPPETI ERBOSI



## SPECIFICHE PRODOTTO

Formulazione

Liquido



## DOSI D'IMPIEGO

50/100 ml

per 10 L di acqua



## COMPOSIZIONE

Azoto (N) organico 2,5%

Ossido di potassio (K<sub>2</sub>O) solubile in acqua 5%

Carbonio (C) organico 10%



## CODICE / CONFEZIONE

GB0179

FLACONE  
TAPPO  
DOSATORE

12x1 L

IVA 4%



# CONCIME PER ACIDOFILE

CONCIME ORGANO AZOTATO LIQUIDO.

Concime liquido organico per piante acidofile, contenente Azoto, Potassio e Carbonio organico di origine naturale.

La formulazione liquida consente un **facile utilizzo** e migliora i tempi di assorbimento da parte della pianta, ottenendo così in pochi giorni **foriture intense e colori brillanti**, così come una vegetazione rigogliosa.



AZALEE



ORTENSIE

**ALTRE COLTURE:**  
Piante acidofile.



## SPECIFICHE PRODOTTO

Formulazione

Liquido



## DOSI D'IMPIEGO

50/100 ml

per 10 L di acqua



## COMPOSIZIONE

Azoto (N) organico 2,5%

Ossido di potassio (K<sub>2</sub>O) solubile in acqua 5%

Carbonio (C) organico 10%



## CODICE / CONFEZIONE

GB0178



8 029816 01178 1

FLACONE  
TAPPO  
DOSATORE

12x1 L

IVA 4%



BIO

# CONCIME PER AGRUMI

CONCIME ORGANO MINERALE NPK.

Concime granulare specifico per agrumi, autorizzato per l'utilizzo in agricoltura biologica. Grazie all'azione dei nutrienti, rilasciati gradualmente nel tempo per consentire la nutrizione specifica in ogni fase del ciclo vegetativo degli agrumi, **favorisce la crescita** sana dei germogli e delle foglie, **potenzia l'attività fotosintetica e la fioritura**, consentendo di ottenere **frutti ricchi di colore e sapore**.

L'applicazione del prodotto a partire dalla ripresa vegetativa delle piante consente di rendere la pianta rigogliosa, migliorare l'accumulo degli zuccheri all'interno dei frutti e ridurre la caduta dei frutti al momento della raccolta, ottenendo un raccolto abbondante e gustoso, senza portare rischi all'ambiente.



ARANCIA



LIMONE



MANDARINO

**ALTRE COLTURE:**  
Agrumi.



## SPECIFICHE PRODOTTO

Formulazione

Pellet



## DOSI D'IMPIEGO

100/150 g

per 1 m<sup>2</sup>

## COMPOSIZIONE

Azoto (N) totale 7%

Anidride Fosforica (P<sub>2</sub>O<sub>5</sub>) totale 5%Ossido di Potassio (K<sub>2</sub>O) totale 5,5%

## CODICE / CONFEZIONE

GB0182



8 029816 011828

ASTUCCIO

20x1 Kg

IVA 4%



# CONCIME PER AGRUMI

CONCIME ORGANO AZOTATO LIQUIDO.

Concime liquido organico specifico per agrumi. La sua formulazione liquida, di **facile preparazione e rapida assimilazione** da parte della pianta, contiene Azoto, Potassio e Carbonio organico di origine naturale. I nutrienti favoriscono la crescita sana dei germogli e delle foglie, potenziandone l'attività fotosintetica e la fioritura, consentendo di ottenere **frutti ricchi di colore e sapore**, evitandone la caduta prima del raccolto.



ARANCIA



LIMONE



MANDARINO

**ALTRE COLTURE:**  
Agrumi.



## SPECIFICHE PRODOTTO

Formulazione

Liquido



## DOSI D'IMPIEGO

50/100 ml

10 L di acqua



## COMPOSIZIONE

Azoto (N) organico	2,5%
Ossido di Potassio (K <sub>2</sub> O) solubile in acqua	5%
Carbonio (C) organico	10%



## CODICE / CONFEZIONE

GB0177



FLACONE  
TAPPO  
DOSATORE

12x1 L

IVA 4%



# CONCIME PER FIORI

CONCIME ORGANO MINERALE NPK.

Concime granulare biologico per fiori da vaso e giardini, contenente Azoto, Fosforo e Potassio.

I nutrienti presenti all'interno del prodotto consentono di **migliorare la radicazione e la fioritura**, donando alle piante grossi fiori brillanti, garantendo il pieno rispetto dell'ambiente e delle persone.



ORNAMENTALI



FLOREALI



## SPECIFICHE PRODOTTO

Formulazione

Pellet



## DOSI D'IMPIEGO

100/150 g

per 1 m<sup>2</sup>



## COMPOSIZIONE

Azoto (N) totale	8%
Anidride Fosforica (P <sub>2</sub> O <sub>5</sub> ) totale	5%
Ossido di Potassio (K <sub>2</sub> O) totale	5%



## CODICE / CONFEZIONE

GB0181



ASTUCCIO

20x1 Kg

IVA 4%



# CONCIME PER FIORI

CONCIME ORGANO AZOTATO LIQUIDO.

Concime biologico liquido per fiori da vaso e giardini, contenente Azoto, Potassio e Carbonio organico di origine naturale.

La formulazione liquida, oltre a consentirne un **facile utilizzo**, migliora i tempi di assorbimento da parte della pianta, ottenendo così **in pochi giorni fioriture intense e brillanti**, così come una vegetazione rigogliosa.



ORNAMENTALI



FLOREALI



## SPECIFICHE PRODOTTO

Formulazione

Liquido



## DOSI D'IMPIEGO

50/100 ml

10 L di acqua



## COMPOSIZIONE

Azoto (N) organico 2,5%

Ossido di Potassio (K<sub>2</sub>O) solubile in acqua 5%

Carbonio (C) organico 10%



## CODICE / CONFEZIONE

GB0176



FLACONE  
TAPPO  
DOSATORE

12x1 L

IVA 4%



# CONCIME PER ORTAGGI

CONCIME ORGANO MINERALE CONTENENTE MAGNESIO E ZOLFO.

È un concime organo minerale ideale per tutte le colture orticole. Il prodotto è realizzato con una combinazione pregiata di fertilizzanti ricchi di sostanze umificate (ac. umici e fulvici). L'elevato apporto di potassio e la presenza del magnesio lo rendono ideale **per migliorare la qualità, il colore e il sapore degli ortaggi** a frutto e a foglia. Lo zolfo esalta le proprietà nutrizionali di cavoli e cavolfiori.



ALBERI DA FRUTTO



GIARDINO



ORTICOLE



## SPECIFICHE PRODOTTO

Formulazione

Pellettato



## DOSI D'IMPIEGO

**In pre-semina:** interrare il prodotto alla dose di 60/80 g per m<sup>2</sup>.

**In copertura:** durante la crescita delle piante distribuire sul terreno alla dose di 50/70 g per m<sup>2</sup>.



## COMPOSIZIONE

Azoto (N) totale	6%
Anidride Fosforica (P <sub>2</sub> O <sub>5</sub> )	5%
Ossido di Potassio (K <sub>2</sub> O)	13%
Ossido di Magnesio (MgO)	2%
Anidride Solforica (SO <sub>3</sub> )	10%
Carbonio (C) organico di origine biologica	21%



## CODICE / CONFEZIONE

GB0019



SACCO

60x5 Kg

IVA 4%



# CONCIME UNIVERSALE BIO

CONCIME GRANULARE PER ORTO, FRUTTETO E GIARDINO.

È un concime organo-minerale granulare, ammesso in agricoltura biologica, contenente i principali macro-elementi della nutrizione: Azoto, Fosforo e Potassio. La componente azotata, derivante unicamente da matrici organiche idrolizzate ricche di aminoacidi, peptidi e proteine, consente una **nutrizione bilanciata a rapido effetto** con ridotte perdite per lisciviazione rispetto ai concimi tradizionali. La presenza di aminoacidi liberi aumenta l'assorbimento del Fosforo e **stimola lo sviluppo di un apparato radicale forte e attivo**. CONCIME UNIVERSALE BIO apporta anche importanti quantità di Calcio, Magnesio e Zolfo, essenziali per l'accrescimento bilanciato dei frutti e per il raggiungimento di elevate qualità organolettiche. Può essere utilizzato a spaglio o localizzato sulla fila nelle fasi di pre-trapianto/semina o copertura delle principali colture orticole, frutticole e floricole sia in piena terra che in vaso.



ORTICOLE



OLIVO



PIANTE DA FRUTTO



VITE



FLOREALI

ALTRE COLTURE: Ornamentali, Aromatiche.



## SPECIFICHE PRODOTTO

Formulazione Granulare



## COMPOSIZIONE

Azoto (N) totale	4%
Anidride Fosforica (P <sub>2</sub> O <sub>5</sub> )	5%
Ossido di Potassio (K <sub>2</sub> O)	8%
Ossido di calcio (CaO)	8%
Ossido di Magnesio (MgO)	3%
Anidride Solforica (SO <sub>3</sub> )	13%
Carbonio (C) organico di origine biologica	15%



## CODICE / CONFEZIONE

GB0198



SACCO

60x5 Kg

IVA 4%



# ENERGY AGRUMI

CONCIME DESTINATO A RISOLVERE LE CARENZE DI ZINCO E MANGANESE.

È un **concime in polvere idrosolubile ad elevata assimilabilità destinato a risolvere le carenze** di Zinco che si manifestano con frutti di forma ridotta, abbondante cascola, rallentamento della crescita e le carenze di Manganese che si manifestano con ingiallimento internervale e scarsa fioritura. La speciale combinazione di Zinco e Manganese in elevate percentuali migliora la differenziazione a fiore delle gemme e la loro fertilità, lo sviluppo durante la ripresa vegetativa, **aiuta il superamento degli arresti vegetativi** dovuti a stress ambientali (es. gelate), incrementa il numero dei fiori e la germinazione del polline portando ad una maggiore allegagione e produzione finale.



AGRUMI



VITE



OLIVO



ORTICOLE



MELO

**ALTRE COLTURE:** Drupeacee, Actinidia.



## SPECIFICHE PRODOTTO

Formulazione      Polvere idrosolubile



## DOSI D'IMPIEGO

10-20 g/10 L da applicare in autunno, pre-fioritura e fioritura



## COMPOSIZIONE

Manganese (Mn) solubile in acqua	12%
Manganese (Mn) complessato con LS	12%
Molibdeno (Mo) solubile in acqua	0,24%
Zinco (Zn) solubile in acqua	12%
Zinco (Zn) complessato con LS	12%



## CODICE / CONFEZIONE

GB0170



8 029962 011703

ASTUCCIO

10x1 Kg

IVA 4%



**PERICOLO: H302 - H317  
H318 - H373 - H410**



# IRON GREEN 31

RINVERDENTE, ANTIMUSCHIO, ACIDIFICANTE AD ALTO TITOLO DI FERRO E ZOLFO.



È un concime microgranulare ad alto contenuto di ferro, usato in tutte le colture per **contrastare la carenza di ferro** che si manifesta con il classico ingiallimento delle foglie. È consigliabile usarlo in via preventiva, somministrandolo durante la preparazione del terreno e continuare successivamente con interventi regolari soprattutto per le piante che più risentono della carenza di ferro come vite, agrumi, piante da frutto, fiori e orticole. Crea uno **straordinario effetto rinverdente** sui prati e ravviva il colore di molti fiori. Grazie al pH acido trova particolare impiego nei terreni alcalini, ricchi di calcare, dove esercita un'azione correttiva importante migliorando l'assorbimento dei nutrienti da parte delle varie colture. Infine esplica un'efficace azione di **contrasto alla diffusione del muschio**, creando un ambiente ostile che ne limita lo sviluppo.



TAPPETO ERBOSO



ACIDOFILE



ALBERI DA FRUTTO



FRAGOLE



PICCOLI FRUTTI

ALTRE COLTURE: Aiuole, Aree verdi, Floreali e Vigneto.



## SPECIFICHE PRODOTTO

Formulazione Microgranulare 0,5-1 mm



## DOSI D'IMPIEGO

**Tappeti erbosi, aiuole e aree verdi:** 20/40 g per m<sup>2</sup>, far seguire un'irrigazione. **Altre colture:** distribuire a spaglio sul terreno o interrare leggermente nel substrato di coltivazione alla dose di 30/50 per m<sup>2</sup>.



## COMPOSIZIONE

Ferro (Fe) solubile in acqua 31%

pH 2,5%



## CODICE / CONFEZIONE

GB0209



BARATTOLO SPARGITORE

24x1 Kg

IVA 4%

GB0165



SECCHIO

4x5 Kg

IVA 4%

## PROBLEMATICHE



CLOROSI FERRICA



MUSCHIO



ATTENZIONE:  
H302 - H315 - H319





# KARIOS®

CONCIME AL RAME IN SOSPENSIONE (OSSICLORURO).

È un concime in sospensione ad alta concentrazione di Rame, **efficace a bassi dosaggi**, che nutre e rinforza le colture trattate.



VITE



OLIVO



POMACEE



DRUPACEE



ORTICOLE

**ALTRE COLTURE:** Arboree e Fragola.



## SPECIFICHE PRODOTTO

Formulazione      Sospensione di colore BLU



## DOSI D'IMPIEGO

100/200 ml      per 1.000 m<sup>2</sup>



## COMPOSIZIONE

Rame (Cu) totale      28,5% (= 450 g/L)



## CODICE / CONFEZIONE

GH0370



FLACONE

12x1 Kg

IVA 4%



**PERICOLO:**  
H301 - H332 - H410



# KARIOS® WP

CONCIME AL RAME IN POLVERE SOLUBILE (OSSICLORURO)

È un concime a base di Rame e Boro perfettamente disperdibile in acqua e pratico da utilizzare. L'alta concentrazione dei due microelementi essenziali **permette di risolvere rapidamente eventuali carenze** garantendo la sanità e produttività della pianta. In particolare il Rame risulta fondamentale nei processi di fotosintesi e assimilazione dell'azoto, mentre il Boro è coinvolto nella divisione cellulare e allegazione dei fiori, soprattutto in specie particolarmente esigenti come Olivo, Agrumi e Pomodoro. L'utilizzo di KARIOS WP **aumenta lo sviluppo, la produzione di frutti, l'intensità del verde del fogliame e la resistenza** generale della pianta.



VITE



OLIVO



ORTICOLE



ALBERI  
DA FRUTTO



ORNAMENTALI

ALTRE COLTURE: Fragola, Nocciolo.



## SPECIFICHE PRODOTTO

Formulazione Polvere bagnabile di colore BLU



## DOSI D'IMPIEGO

400/600 g per 100 L di acqua



## COMPOSIZIONE

Rame (Cu) totale	30%
Boro (B)	0,2%



## NOTE

Non applicare con prodotti a reazione alcalina e oli minerali. Porre attenzione alle specie o varietà cuprosensibili. Non effettuare trattamenti durante la fioritura.



## CODICE / CONFEZIONE

GB0191



SACCHETTO

20x1 Kg

IVA 4%

GB0192



SACCHETTO

4x5 Kg

IVA 4%



ATTENZIONE:  
H302 - H332 - H410



# LUPINI MACINATI

CONCIME PER AGRUMI E PIANTE ACIDOFILE.

È un ammendante organico naturale ideale per la concimazione di tutti gli agrumi e di tutte le piante acidofile. La principale azione svolta da questo concime è di apportare al terreno una considerevole quantità di **azoto a lenta cessione**. Inoltre LUPINI MACINATI, grazie alla sua composizione di origine vegetale, è in grado di migliorare le caratteristiche chimico-fisiche e biologiche del terreno.



ARANCIA



AZALEE



LIMONE



MANDARINO

**ALTRE COLTURE:** Agrumi, Piante acidofile.



## SPECIFICHE PRODOTTO

Formulazione Scaglie



## DOSI D'IMPIEGO

**Piante in vaso Ø 30 cm:** 40/60 g (ogni 10 cm in più di diametro aggiungere 20 g di prodotto);  
**Piante in piena terra:** 80/120 g per m<sup>2</sup>.



## COMPOSIZIONE

Carbonio (C) organico sul secco	40%
Azoto (N) organico sul secco	4%



## NOTE

Ideale per la concimazione invernale e primaverile grazie all'azoto a lento rilascio.



## CODICE / CONFEZIONE

GB0069



8 029816 010692

BUSTA

18x1 Kg

IVA 4%

GB0208



8 029816 012085

SACCHETTO

4x4 Kg

IVA 4%



# NORIKURA® CU 50

IDROSSIDO DI RAME 50.



È un concime a base di idrossido di Rame, **ideale per prevenire carenze di Rame** per via fogliare. Il Rame è un microelemento indispensabile per la sintesi della clorofilla e degli ormoni di crescita, contribuendo alla **stimolazione delle difese naturali delle piante**.

Le carenze di Rame si manifestano con ingiallimenti e formazione di macchie sui lembi fogliari evidenziate dalle caratteristiche atrofie dei giovani getti. Per risolvere i problemi di carenza applicare 2-3 trattamenti per ciclo culturale.



VITE



OLIVO



ORTICOLE



AGRUMI



FLOREALI

**ALTRE COLTURE:** Noce, Nocciolo, Fragola e Ornamentali.



## SPECIFICHE PRODOTTO

Formulazione Polvere bagnabile



## DOSI D'IMPIEGO

15/20 g per 10 L di acqua



## COMPOSIZIONE

Rame (Cu) totale (idrossido di rame) 50%



## NOTE

Non effettuare applicazioni durante la fioritura.



## CODICE / CONFEZIONE

GB0171  ASTUCCIO 40x200 g IVA 4%

GF0315  ASTUCCIO 10x1 Kg IVA 4%

GF0316  SACCO 5 Kg IVA 4%

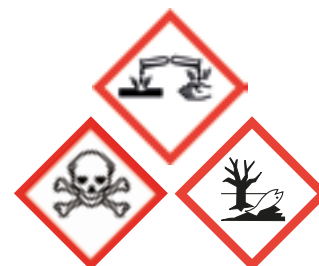

**PERICOLO:**  
H302 - H318 - H330 - H410



# RINVERDENTE

RINVERDENTE A BASE DI ESTRATTO DI ALGHE IN POLVERE SOLUBILE CON FERRO.

Concime in polvere solubile ad elevata concentrazione di sostanze naturali ad **azione stimolante**. Impieghi ripetuti durante il ciclo colturale, aiutano a **prevenire e curare efficacemente ogni tipo di clorosi ferrica**. Il prodotto, grazie al suo elevato contenuto di ormoni naturali della crescita, favorisce un rapido assorbimento del Ferro contenuto, che si traduce in una **rapida colorazione verde delle foglie**.



VITE



PIANTE VERDI



ORTAGGI

PIANTE  
DA FRUTTO

FLOREALI



## SPECIFICHE PRODOTTO

Formulazione Polvere solubile



## COMPOSIZIONE

Azoto (N) organico	2%
Ossido di potassio (K <sub>2</sub> O) solubile in acqua	19%
Betaine	0,1%
Mannitolo	4%
Ferro (Fe) solubile in acqua	6%
Ferro (Fe) chelato con EDTA	6%
Carbonio (C) organico	20%



## DOSI D'IMPIEGO

10 g per 10/15 L di acqua. Una volta alla settimana dall'inizio della ripresa vegetativa o alla comparsa della clorosi ferrica.



## NOTE

Impiegato assieme a CONCIME UNIVERSALE consente la ripresa dello sviluppo vegetativo di piante stressate e danneggiate.



## CODICE / CONFEZIONE

GB0096



8 029816 010968

BUSTA

4x25 buste  
da 10g

IVA 4%

## PROBLEMATICHE

INGIALLIMENTO  
FOGLIARE



# RINVERDENTE CYCAS

CONCIME RINVERDENTE A BASE DI MICROELEMENTI CHELATI.



I terreni e i substrati dove crescono le Cycas, comunemente hanno un pH troppo elevato per permettere l'assorbimento, da parte della pianta, dei microelementi nutrizionali indispensabili per una crescita sana e rigogliosa. Queste carenze nutrizionali si manifestano prima con macchie e poi con il completo disseccamento fogliare. RINVERDENTE CYCAS è un prodotto appositamente studiato per risolvere questa tipologia di problema, apportando un alto contenuto di microelementi chelati fra cui Manganese e Ferro. Il prodotto, utilizzato per via fogliare, permette un rapido assorbimento, indipendentemente dal pH del terreno o del substrato, conferendo alle foglie un colore verde intenso.



CYCAS



ORNAMENTALI



## SPECIFICHE PRODOTTO

Formulazione      Microgranuli solubili



## DOSI D'IMPIEGO

5-8 g per 10 L di acqua. Dal mese di marzo,  
4-5 applicazioni con intervallo di 25/30 giorni



## COMPOSIZIONE

Boro (B) solubile in acqua	0,65%
Rame (Cu) solubile in acqua chelato con EDTA	0,28%
Ferro (Fe) solubile in acqua chelato con EDTA	7,5%
Manganese (Mn) solubile in acqua chelato con EDTA	3,5%
Molibdeno (Mo) solubile in acqua	0,3%
Zinco (Zn) solubile in acqua chelato con EDTA	0,7%



## CODICE / CONFEZIONE

GH0122



BUSTA

30x100 g

IVA 4%

## PROBLEMATICHE



INGIALLIMENTO  
FOGLIARE

NOVITÀ

BIO

## SCARY TER

RISANA E POTENZIA LA FERTILITÀ DEL TERRENO.

È un fertilizzante pellettato ottenuto da materie prime totalmente vegetali e naturali nato per migliorare la qualità e produttività del giardino, del prato, delle piante da fiore e da frutto. Grazie alle caratteristiche della sostanza organica vegetale il rilascio di azoto è controllato dall'umidità del suolo e dall'attività microbica, soddisfacendo così le esigenze delle piante per oltre 3 mesi con una sola applicazione. La presenza di particolari proteine e polifenoli di origine naturale **permette di risanare e potenziare la fertilità di ogni substrato di coltivazione** attivando i microrganismi benefici e ostacolando l'azione di quelli dannosi, stimolando la radicazione e incrementando la sostanza organica. SCARY TER **contribuisce a mantenere sane e ben nutrite le piante, migliora il colore dei fiori, vivacizza il verde delle foglie e mantiene il prato folto e lucido.**



ORTICOLE



FLOREALI

PIANTE  
DA FRUTTO

TAPPETI ERBOSI



## SPECIFICHE PRODOTTO

Formulazione

Pellet



## DOSI D'IMPIEGO

Piante da frutto 60/80 g/m<sup>2</sup>; Orticole 400/500 g per metro lineare; Prato 50/80 g/m<sup>2</sup>; Fiori in bordura 50/100 g/m<sup>2</sup>; Piante in vaso 10/30 g/vaso.



## COMPOSIZIONE

Azoto (N) organico	4%
Matrici organiche da pannelli vegetali	100%



## NOTE

Distribuire da primavera ad autunno a spaglio facendo seguire l'interramento, localizzare nel solco di coltivazione o incorporare nel substrato a seconda della tipologia di coltura (pieno campo o vaso). Irrigare subito dopo l'applicazione del prodotto.



## CODICE / CONFEZIONE

GB0175



ASTUCCIO

20x1 Kg

IVA 4%



# SITARI 40

CORRETTIVO – SOSPENSIONE DI ZOLFO IN ACQUA.

NOVITÀ



È un concime a base di zolfo complessato con una speciale formulazione che ne aumenta l'efficacia, persistenza e assorbimento. Grazie alla maggiore persistenza e resistenza al dilavamento indotto dalle piogge, lo zolfo può essere assimilato progressivamente e ha più tempo per esercitare la sua **azione correttiva e sanitizzante**.

Lo zolfo esercita numerose funzioni nel suolo e nella pianta, in particolare migliora l'assimilazione di Azoto, Fosforo e Ferro, equilibra il pH della soluzione circolante, partecipa alla formazione di aminoacidi essenziali (cisteina e metionina) per la biosintesi delle proteine e flavonoidi, contribuisce a migliorare i processi biochimici di difesa.



VITE



OLIVO



ORTICOLE



ALBERI  
DA FRUTTO



BRASSICACEE

ALTRE COLTURE: Cereali, Legumi e Nocciolo.



## SPECIFICHE PRODOTTO

Formulazione

Sospensione



## DOSI D'IMPIEGO

20/30 ml

per 100 m<sup>2</sup>



## COMPOSIZIONE

Zolfo (S) totale

40%



## NOTE

SITARI® 40 non è miscibile con oli minerali e con prodotti alcalini. In caso di miscele particolari è sempre preferibile un test preliminare di compatibilità.



## CODICE / CONFEZIONE

GB0188



FLACONE

24x200 ml

IVA 4%



ATTENZIONE:  
H315



BIO

# SOLFATO DI FERRO

RINVERDENTE ANTIMUSCHIO.

Prodotto **ideale per correggere gli ingiallimenti fogliari dovuti alla carenza di Ferro** nel terreno (clorosi ferrica). Può essere impiegato su tutte le piante da giardino, è particolarmente indicato per piante acidofile e risulta inoltre **efficace nella lotta contro il muschio sui tappeti erbosi**. Il prodotto contiene anche Zolfo (Anidride Solforica (SO<sub>3</sub>) - 27%), elemento importante che, acidificando il terreno, permette un miglior assorbimento degli elementi nutritivi.



ROSE



AZALEE



ORTENSIE



TAPPETO  
ERBOSO

**ALTRE COLTURE:** Piante in vaso e Piante in piena terra.

## PROBLEMATICHE



MUSCHIO



INGIALLIMENTO  
FOGLIARE



## SPECIFICHE PRODOTTO

Formulazione

Polvere

## DOSI D'IMPIEGO

**Piante in terra e tappeti erbosi:** 0,5-1 Kg per 10 m<sup>2</sup>.

**Piante in vaso:** 2 cucchiaini per vaso.



## COMPOSIZIONE

Ferro (Fe) solubile in acqua

18%



## NOTE

Non distribuire in presenza di marmo, piastrelle e cemento.



## CODICE / CONFEZIONE

GB0068



BUSTA

20x1 Kg

IVA 4%



**ATTENZIONE:**  
H302 - H315 - H319



# ZOLFO LIQUIDO

CONCIME CORRETTIVO IN SOSPENSIONE CONCENTRATA DI ZOLFO.

NUOVA  
TAGLIA



È un'innovativa formulazione in sospensione concentrata a base di Zolfo elementare, appositamente studiata al fine di **migliorare la qualità e la produzione delle colture orticole, frutticole e industriali**. La carenza di zolfo si verifica molto più frequentemente in suoli eccessivamente irrigati e lisciviati, costituendo un grave fattore limitante delle rese quantitative e qualitative, in quanto lo zolfo è un elemento fondamentale per la sintesi di proteine, vitamine e sostanze aromatiche. L'apporto di zolfo risulta necessario per migliorare l'organizzazione dell'azoto e assecondare lo sviluppo delle piante in ogni fase vegetativa e riproduttiva, inoltre consente di **rinforzare le difese delle piante** contro agenti dannosi esterni come acari e malattie fungine.



VITE



ORTICOLE



DRUPACEE



POMACEE



FLOREALI

**ALTRE COLTURE:** Agrumi, Nocciolo, Noce, Ornamentali, Cereali, Soia, Girasole, Brassicacee e Brababietola da zucchero.



## SPECIFICHE PRODOTTO

Formulazione      Sospensione concentrata



## DOSI D'IMPIEGO

200/400 ml      per 100 L di acqua



## COMPOSIZIONE

Zolfo (S) totale      51% (700 g/L)



## NOTE

Si consiglia l'associazione con PROPOLIS.



## CODICE / CONFEZIONE

GB0216            FLACONE      20x250 ml      IVA 4%

GB0126            FLACONE      12x1 Kg      IVA 4%

GF0313            TANICA      4x5 L      IVA 4%



ATTENZIONE: H315



# ZOLFO VENTILATO

ZOLFO ELEMENTARE.

È un concime a base di Zolfo per trattamenti polverulenti a secco. **Corregge le carenze di Zolfo** tipiche di piante eccessivamente vigorose e di suoli lisciviati, migliora l'assorbimento dell'azoto ammoniacale stimolando la sintesi delle proteine e dei composti vegetali contenenti zolfo. Grazie alla purezza e finezza della formulazione **consente una distribuzione ottimale e uniforme** migliorando le difese endogene della pianta verso agenti esterni dannosi.



VITE



POMACEE



DRUPACEE



ORTICOLE



FLOREALI

**ALTRE COLTURE:** Fragola e Ornamentali.



## SPECIFICHE PRODOTTO

Formulazione Polvere secca



## DOSI D'IMPIEGO

**Applicazioni al suolo:** 200/400 g per 10 m<sup>2</sup>.  
**Applicazioni fogliari:** 200/400 g per 100 m<sup>2</sup>.



## COMPOSIZIONE

Anidride solforica totale (SO<sub>3</sub>) 245%



## CODICE / CONFEZIONE

GB0142



BUSTA

20x1 Kg

IVA 4%



**ATTENZIONE: H315**





# LINEA NUTRIZIONE



# ADESIVANTE

PRODOTTO AD AZIONE BAGNANTE E ADESIVANTE.

Prodotto liquido che consente di ridurre la tensione superficiale, al fine di **favorire una distribuzione uniforme degli elementi nutritivi sulle foglie e sulle piante**, creando un sottilissimo strato aderente che assicura l'efficacia dei mezzi tecnici impiegati. Tale azione porta a minori perdite di prodotto nel momento del trattamento, minor rischio di dilavamento e maggior efficacia soprattutto nei trattamenti su superfici fogliari difficili da bagnare (es. presenza di cere o peli) o in condizioni di stress idrici.

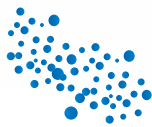

## SPECIFICHE PRODOTTO

Formulazione

Liquido



## DOSI D'IMPIEGO

50-100 ml

per 100 L di soluzione



## COMPOSIZIONE

Glicole 4% in emulsione acquosa  
con tensioattivi non ionici.



## CODICE / CONFEZIONE

GH0442



FLACONE

12x1 L

IVA 22%

# LINEA BEST: PER UN ORTO DA PROFESSIONISTA

**SCOPRI TUTTI I PRODOTTI DELLA LINEA BEST:  
PRODOTTI DERIVATI DALL'AGRICOLTURA  
PROFESSIONALE, ADATTATI PER UN USO HOBBISTICO.**



**PER COLTIVARE L'ORTO  
COME UN VERO AGRICOLTORE!**



# BEST® UNIVERSALE

CONCIME FOGLIARE PER UN MIGLIORE SVILUPPO DELLE PIANTE.



È un concime fogliare particolarmente **indicato durante le fasi di sviluppo delle piante e nei periodi in cui le stesse si trovano in condizioni di stress che limitano la possibilità di assorbimento radicale**. BEST UNIVERSALE risulta essere un fertilizzante liquido particolarmente efficiente ed efficace perché ha un alto contenuto di sostanze umettanti e veicolanti che garantiscono un **perfetto e prolungato assorbimento**, anche del fosforo (elemento notoriamente poco assimilabile per via fogliare). La composizione a più alto titolo di azoto e fosforo con rapporto bilanciato tra gli elementi lo rende impiegabile su tutte le piante nelle fasi di più rapida crescita vegetativa e di formazione di frutti e fiori. Il prodotto è compatibile con i prodotti fitosanitari.



FRUTTICOLE



ORTICOLE



AGRUMI



ORNAMENTALI



FLOREALI

ALTRE COLTURE: Tappeti erbosi.



## SPECIFICHE PRODOTTO

Formulazione

Liquido



## DOSI D'IMPIEGO

200/300 ml

per 100 L di acqua



## COMPOSIZIONE

Azoto (N) 12%

Anidride fosforica (P<sub>2</sub>O<sub>5</sub>) 12%

Ossido di Potassio (K<sub>2</sub>O) 6%

Microelementi



## NOTE

Irrorare con la soluzione dalle prime fasi di sviluppo o dalla ripresa vegetativa con interventi distanziati di 15 giorni. La massima efficienza del prodotto si ottiene per applicazione fogliare.



## CODICE / CONFEZIONE

GH0360



FLACONE

12x1 Kg

IVA 4%

# BEST® AGRUMI

FAVORISCE L'ALLEGAGIONE E RIDUCE LA CASCOLA DEI FRUTTI.



È un concime appositamente studiato per incrementare la formazione degli organi riproduttivi, con conseguente aumento della produzione per piante di agrumi, pomacee e drupacee. In modo particolare il prodotto **favorisce l'allegagione e riduce la cascola dei frutti** su tutti i tipi di agrumi.

BEST AGRUMI è un prodotto di derivazione professionale, che vuole aiutare il piccolo agricoltore o il non professionista a coltivare in maniera sana e corretta le proprie piante di agrumi.



ARANCIA



LIMONE



MANDARINO



## SPECIFICHE PRODOTTO

Formulazione

Liquido



## DOSI D'IMPIEGO

20/30 ml (1 tappo misurino) per 10 L di acqua



## COMPOSIZIONE

Zinco (Zn) solubile in acqua	4 %
Zinco (Zn) chelato	0,2 %
Manganese (Mn) chelato	2 %
Rame (Cu) chelato	0,1 %
Agente chelante: DTPA	



## NOTE

Applicazioni fogliari durante l'intero ciclo vitale delle piante alla dose consigliata. Interventi distanziati di 15 giorni, oppure al bisogno ogni qualvolta si riscontrino carenze di Zn e Mn.



## CODICE / CONFEZIONE

GH0258



8 029816 032588

FLACONE  
TAPPO  
DOSATORE

12x500 g

IVA 4%



PERICOLO: H318 - H411

NOVITÀ



# BEST ALBERI DA FRUTTO

CONCIME A BASE DI MICROELEMENTI + CALCIO E MAGNESIO.

BEST ALBERI DA FRUTTO è un concime appositamente studiato per garantire alle piante il giusto apporto di microelementi Fe, Mn e Zn assieme a Calcio e Magnesio. Questo prodotto può essere utilizzato per:

- Aiutare a prevenire il disseccamento del rachide e la butteratura amara
- Determinare un miglioramento qualitativo e quantitativo delle produzioni

BEST ALBERI DA FRUTTO è un prodotto di derivazione professionale, che vuole aiutare il piccolo agricoltore o il non professionista a coltivare in maniera sana e corretta le proprie piante da frutto.



MELO



PERO



PESCO



VITE

ALTRE COLTURE: Tutte le pomacee e drupacee.



## SPECIFICHE PRODOTTO

Formulazione

Liquido



## DOSI D'IMPIEGO

300/400 ml

per 100 L di acqua



## COMPOSIZIONE

Ossido di Calcio (CaO) solubile in acqua 4%

Ossido di Magnesio (MgO) solubile in acqua 8%

Ferro (Fe) chelato con DTPA 0,7%

Manganese (Mn) chelato con DTPA 1%

Zinco (Zn) chelato con DTPA 0,5%

Agente chelante: DTPA



## NOTE

Si può usare in associazione ai normali mezzi tecnici utilizzati per le colture oggetto. Non è compatibile con formulati a reazione prettamente acida o alcalina.



## CODICE / CONFEZIONE

GH0459



FLACONE

12x1 Kg

IVA 4%



# BEST<sup>®</sup> ENERGY

CONCIME UNIVERSALE IDROSOLUBILE AD AZIONE ENERGIZZANTE.

È un concime microcristallino perfettamente idrosolubile con elevato titolo di macroelementi (N, P, K) bilanciati, destinato a nutrire tutte le tipologie di piante in maniera equilibrata e completa. Può essere utilizzato per applicazione al suolo o sulla vegetazione per apportare prontamente tutti gli elementi nutritivi necessari alla pianta correggendo eventuali carenze.

BEST ENERGY migliora lo sviluppo e la produzione delle piante, **per una crescita rigogliosa e colori più brillanti.**



FRUTTICOLE



ORTICOLE



ORNAMENTALI



FLOREALI



## SPECIFICHE PRODOTTO

Formulazione Polvere microcristallina



## DOSI D'IMPIEGO

200/250 g per 100 L di acqua



## COMPOSIZIONE

Azoto (N)	17%
Anidride Fosforica (P <sub>2</sub> O <sub>5</sub> )	17%
Ossido di Potassio (K <sub>2</sub> O)	17%
Ossido di Magnesio (MgO)	2%
Microelementi	



## CODICE / CONFEZIONE

GH0300



ASTUCCIO

20x1 Kg

IVA 4%



# BEST<sup>®</sup> ENERGY K

CONCIME IDROSOLUBILE RICCO IN POTASSIO AD AZIONE ENERGIZZANTE.

È un concime idrosolubile NPK ricco in Potassio. Consigliabile su tutte le culture nelle fasi intermedie e finali del ciclo vegetativo. **Migliora la colorazione, il contenuto in zuccheri e le caratteristiche organolettiche dei frutti.** Su colture floricole e ornamentali conferisce vigore e stimola fioriture abbondanti e prolungate.



FRUTTICOLE



ORTICOLE



AGRUMI



ORNAMENTALI



FLOREALI

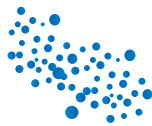

## SPECIFICHE PRODOTTO

Formulazione

Polvere microcristallina



## DOSI D'IMPIEGO

200/400 g

per 100 L di acqua



## COMPOSIZIONE

Azoto (N)	12%
Anidride Fosforica (P <sub>2</sub> O <sub>5</sub> )	6%
Ossido di Potassio (K <sub>2</sub> O)	30%
Ossido di Magnesio (MgO)	4%
Microelementi	



## CODICE / CONFEZIONE

GH0348



8 029816 033486

ASTUCCIO

20x1 Kg

IVA 4%

# BEST® OLIVO

FAVORISCE L'ALLEGAGIONE.



È un concime liquido specifico **contro le boro carenze**. Il boro è spesso poco disponibile per l'assimilazione da parte delle piante ed alcune specie vegetali lo richiedono in quantità importanti per svolgere diversi processi vitali. Applicando BEST OLIVO per via fogliare o radicale nelle fasi che precedono la fioritura di olivo, fruttiferi e vite **favorisce i processi di produzione del polline, impollinazione**, allungamento del tubetto pollinico e fecondazione con il risultato di **ottenere più frutti** (allegagione). Applicandolo durante lo sviluppo e maturazione del frutto **contribuisce a migliorare i processi di accumulo degli zuccheri e la sintesi di sostanze colorate**. La particolare formulazione di BEST OLIVO consente una rapida assimilazione del boro e l'impiego di ridotti dosaggi di applicazione.



OLIVO



VITE



PIANTE DA FRUTTO



## SPECIFICHE PRODOTTO

Formulazione

Liquido



## DOSI D'IMPIEGO

200/300 ml

per 100 L di acqua



## COMPOSIZIONE

Boro (B)

8 %



## NOTE

**Olivo:** effettuare un primo trattamento in pre-fioritura ed un secondo in post-allegagione, se necessario un terzo intervento dopo 15 giorni. **Frutticoltura:** trattare in pre-fioritura fino alla fioritura per 2-3 trattamenti. **Viticultura:** trattare nella fase pre-florale, 2-3 trattamenti intervallati di 10-15 giorni sono normalmente sufficienti per curare la carenza.



## CODICE / CONFEZIONE

GH0361



FLACONE

12x1 Kg

IVA 4%

# BEST® PIANTINE DA ORTO

CONCIME NPK 12-12-6 IDEALE PER LO SVILUPPO DELLE PIANTE.



È un concime liquido ideale per tutti gli ortaggi e in tutte le fasi di crescita, in modo particolare durante la semina e il trapianto. L'elevato contenuto di fosforo **stimola l'emissione di nuovo capillizio radicale e l'allungamento di quello esistente evitando la crisi di trapianto.**

Trattamenti ripetuti favoriscono uno sviluppo equilibrato (maggiore superficie fogliare, tessuti più consistenti, colore più intenso), l'allegagione, la colorazione, il sapore e la conservabilità degli ortaggi.



PIANTINE  
DA ORTO



ORNAMENTALI



FLOREALI

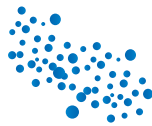

## SPECIFICHE PRODOTTO

Formulazione

Liquido



## DOSI D'IMPIEGO

30/40 ml

per 10 L di acqua



## COMPOSIZIONE

Azoto (N)	12%
Fosforo (P <sub>2</sub> O <sub>5</sub> )	12%
Potassio (K <sub>2</sub> O)	6%
Boro (B)	0,05%
Rame (Cu) chelato	0,02%
Ferro (Fe) chelato	0,03%
Manganese (Mn) chelato	0,02%
Zinco (Zn) chelato	0,01%
Agente chelante: DTPA	



## NOTE

Irrorare la soluzione dalle prime fasi di sviluppo o dalla ripresa vegetativa con interventi distanziati di 15 giorni. La massima efficienza del prodotto si ottiene per applicazione fogliare.



## CODICE / CONFEZIONE

GH0319



FLACONE  
TAPPO  
DOSATORE

12x500 g

IVA 4%

# BEST® POMODORO

PREVIENE IL MARCIUME APICALE.



È un concime liquido per applicazione fogliare ad **alto contenuto di calcio e microelementi prontamente disponibili**. Il Calcio è un elemento essenziale per lo sviluppo strutturale dei vegetali, il suo apporto è correlato con una maggiore consistenza e conservabilità dei frutti e tolleranza alle fisiopatie. La presenza di boro, manganese, zinco e ferro potenzia lo sviluppo vegetativo e migliora l'allegagione dei fiori negli ortaggi e nelle piante arboree. L'impiego del prodotto è **indicato per prevenire e correggere le principali fisiopatie da carenza di calcio**: marciume apicale e seccume fogliare del pomodoro, seccume fisiologico e spacco del melone, seccume dei margini fogliari della lattuga, butteratura amara del melo e disseccamento apicale del rachide della vite.



POMODORO



FISIOPATIA  
MARCIUME APICALE



## SPECIFICHE PRODOTTO

Formulazione Liquido



## DOSI D'IMPIEGO

20/30 ml per 10 L di acqua



## COMPOSIZIONE

Calcio (CaO)	15%
Boro (B)	0,05%
Ferro (Fe) chelato	0,04%
Manganese (Mn) chelato	0,1%
Zinco (Zn) chelato	0,01%
Agente chelante: DTPA	



## NOTE

**Pomodoro, Melone, Melo, Vite, Ortaggi, Piante da frutto:** applicazioni fogliari dallo sviluppo dei frutticini ogni 15 giorni. **Insalate:** trattare dalla 4<sup>a</sup>-5<sup>a</sup> foglia ogni 7 giorni.



## CODICE / CONFEZIONE

GH0260



FLACONE  
TAPPO  
DOSATORE

12x500 g

IVA 4%



ATTENZIONE: H319



# BEST RINVERDENTE

SOLUZIONE DI CONCIME A BASE DI FERRO (DTPA).

È un concime composto da ferro, elemento essenziale per la formazione della clorofilla, chelato e sospeso in una soluzione organica, per garantire l'ottima assorbibilità da parte della pianta. **Consente di curare e prevenire le fisiopatie causate da carenza di ferro**, di intervenire con trattamenti fogliari quando non si possono effettuare interventi al terreno e permette una più veloce ripresa delle piante in grave stato di carenza.



FRUTTICOLE



ORTICOLE



ORNAMENTALI



FLOREALI



TAPPETI ERBOSI



## SPECIFICHE PRODOTTO

Formulazione

Liquido



## DOSI D'IMPIEGO

200/300 ml

per 100 L di acqua



## COMPOSIZIONE

Ferro (Fe) solubile in acqua 4%

Ferro (Fe) chelato con DTPA 4%

Agente chelante: DTPA



## CODICE / CONFEZIONE

GH0418



FLACONE

12x1 Kg

IVA 4%

# BOOSTER FIORI

BIOINDUTTORE DI ORIGINE VEGETALE PER LO SVILUPPO DELLE PIANTE.

BOOSTER FIORI è un bioinduttore naturale di origine vegetale che **attiva le funzioni biologiche e biochimiche delle piante, favorendone uno sviluppo equilibrato.**

Prodotto di derivazione professionale, è studiato per garantire un efficace supporto biostimolante: utilizzato insieme alle normali concimazioni ne potenzia l'assorbimento e l'efficacia, inducendo **una fioritura uniforme e rigogliosa.**



ROSE



GERANI



CICLAMINO

#### ALTRE COLTURE:

Tutte le piante floreali.



#### SPECIFICHE PRODOTTO

Formulazione

Liquido



#### DOSI D'IMPIEGO

20/30 g

per 10 L di acqua



#### COMPOSIZIONE

Aminoacidi vegetali 10-13%

Acidi umici 4-6%

Zuccheri liberi c.a. 4%

Acqua q.b. 100%



#### NOTE

Effettuare 3 applicazioni a distanza di 15/20 giorni dalla ripresa vegetativa e/o dallo sviluppo vegetativo. L'associazione con CONCIME PER FIORI assicura un adeguato supporto nutrizionale all'azione stimolante.



#### CODICE / CONFEZIONE

GH0460



FLACONE

12x250 g

IVA 22%



# BOOSTER FRUTTI

BIOINDUTTORE DI ORIGINE VEGETALE PER LO SVILUPPO DELLE PIANTE.

BOOSTER FRUTTI è un bioinduttore naturale di origine vegetale che **attiva le funzioni biologiche e biochimiche delle piante, favorendone uno sviluppo equilibrato.**

Prodotto di derivazione professionale, è studiato per garantire un efficace supporto biostimolante: utilizzato insieme alle normali concimazioni ne potenzia l'assorbimento e l'efficacia, e

- Anticipa l'epoca di maturazione
- **Migliora le caratteristiche organolettiche dei frutti**
- **Aumenta il contenuto in zuccheri**
- Favorisce la conservabilità dei frutti



VITE



OLIVO



POMACEE



DRUPACEE



AGRUMI

**ALTRE COLTURE:** Tutte le piante da frutto.



## SPECIFICHE PRODOTTO

Formulazione

Liquido



## DOSI D'IMPIEGO

200/300 g

per 100 L di acqua



## COMPOSIZIONE

Aminoacidi vegetali	10-13%
Acidi umici	4-6%
Zuccheri liberi c.a.	4%
Acqua q.b	100%



## NOTE

Effettuare 3 applicazioni a pre-fioritura, allegazione e accrescimento dei frutti. L'associazione con **CONCIME UNIVERSALE** assicura un adeguato supporto nutrizionale all'azione stimolante.



## CODICE / CONFEZIONE

GH0462



FLACONE

20x1 Kg

IVA 22%

# BOOSTER ORTO

BIOINDUTTORE DI ORIGINE VEGETALE PER LO SVILUPPO DELLE PIANTE.

BOOSTER ORTO è un bioinduttore naturale di origine vegetale che **attiva le funzioni biologiche e biochimiche delle piante, favorendone uno sviluppo equilibrato.**

Prodotto di derivazione professionale, è studiato per garantire un efficace supporto biostimolante: utilizzato insieme alle normali concimazioni ne potenzia l'assorbimento e l'efficacia, e

- **Anticipa l'epoca di maturazione**
- **Migliora le caratteristiche organolettiche degli ortaggi**
- Aumenta il contenuto in zuccheri
- **Aiuta la pianta a seguito di stress idrici e/o termici**



MELANZANA



INSALATA



ZUCCHINA



POMODORO



FRAGOLA

**ALTRE COLTURE:** Ortaggi (da frutto e da foglia).



## SPECIFICHE PRODOTTO

Formulazione

Liquido



## DOSI D'IMPIEGO

20/30 g

per 10 L di acqua



## COMPOSIZIONE

Aminoacidi vegetali	10-13%
Acidi umici	4-6%
Zuccheri liberi c.a.	4%
Acqua q.b	100%



## NOTE

Effettuare 3 applicazioni a distanza di 15/20 giorni dall'inizio della fioritura. L'associazione con CONCIME UNIVERSALE assicura un adeguato supporto nutrizionale all'azione stimolante.



## CODICE / CONFEZIONE

GH0461



FLACONE

12x250 g

IVA 22%

# BORDOGREEN POLVERE (GRENCOP)

CONCIME FOGLIARE A BASE DI RAME 20.

È un concime fogliare a base di Rame e Boro in grado di **prevenire e curare i sintomi causati dalla carenza** di questi microelementi.



POMACEE



DRUPACEE



VITE



ORTICOLE



OLIVO

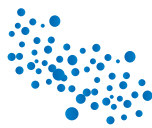

## SPECIFICHE PRODOTTO

Formulazione

Polvere



## DOSI D'IMPIEGO

300/600 g

per 100 L di acqua



## COMPOSIZIONE

Rame (Cu) totale 20%

Boro (B) totale 0,2%



## CODICE / CONFEZIONE

GB0158



8 402981 6 011583

BUSTA

20x1 Kg

IVA 4%



PERICOLO: H302 - H318 - H410



# CONCIME CON SANGUE DI BUE

CONCIME ORGANO-MINERALE AZOTATO IN SOSPENSIONE.

È costituito da azoto organico ad alto contenuto di aminoacidi liberi, per assicurare una nutrizione efficace e duratura per tutte le colture, soprattutto quelle più esigenti di azoto. La matrice organica **stimola lo sviluppo radicale e l'assimilazione dei microelementi nel suolo o nel substrato rinvigorendo le piante e stimolando lo sviluppo di nuova vegetazione.**



FRUTTICOLE



ORTICOLE



AGRUMI



FLOREALI



## SPECIFICHE PRODOTTO

Formulazione

Sospensione



## DOSI D'IMPIEGO

20 ml

3-4 L di acqua



## COMPOSIZIONE

Azoto (N) totale 9%

Azoto (N) organico 1%

Azoto (N) ureico 8%

Carbonio (C) organico di origine biologica 3%



## CODICE / CONFEZIONE

GB0164



FLACONE  
TAPPO  
DOSATORE

12x1 Kg

IVA 4%

# CONCIME UNIVERSALE

CONCIME NPK A LENTO RILASCIO PER ORTO E GIARDINO.

È un concime granulare al cui interno sono presenti, oltre ai macroelementi NPK, Azoto a rilascio prolungato nel tempo, Fosforo altamente solubile e Potassio da solfato, micro- e meso-elementi, quali Magnesio totalmente solubile e Zolfo. La combinazione di questi diversi elementi consente di **apportare alla pianta i nutrienti necessari durante il suo ciclo di crescita e produzione.**

Grazie all'alta qualità delle materie prime utilizzate, una sola applicazione (a fine inverno-ripresa vegetativa per i frutteti; pre-semina o pre-trapianto per le piante da orto) garantisce la **corretta, completa e bilanciata nutrizione della pianta** per tutto il ciclo vegetativo, migliorando sia la quantità sia la qualità dei frutti.



ORTICOLE



TAPPETI  
ERBOSI



PIANTE  
DA FRUTTO



## SPECIFICHE PRODOTTO

Formulazione

Granulare



## DOSI D'IMPIEGO

40/80 g

per 1 m<sup>2</sup>



## COMPOSIZIONE

Azoto (N) totale	14%
Anidride Fosforica (P <sub>2</sub> O <sub>5</sub> ) in citrato ammonico neutro ed in acqua	6%
Ossido di Potassio (K <sub>2</sub> O) solubile in acqua a basso tenore di cloro	15%
Ossido di Magnesio (MgO) totale	2,1%
Anidride Solforica (SO <sub>3</sub> ) solubile in acqua	21,8%



## CODICE / CONFEZIONE

GH0414



8 029816 103414 8

ASTUCCIO

20x1 Kg

IVA 4%

A LENTA  
CESSIONE



A LENTA  
CESSIONE



# CONCIME PER ACIDOFILE

CONCIME NPK A LENTO RILASCIO.

Concime granulare per piante acidofile. Gli elementi principali, presenti all'interno della formulazione, necessari a una corretta concimazione delle piante acidofile, sono il Fosforo che **aiuta lo sviluppo e la crescita dei fiori**, e lo Zolfo che, mantenendo il pH del terreno acido, garantisce il substrato ottimale per la crescita dei fiori. In aggiunta, Azoto, Potassio e Magnesio completano la corretta nutrizione della pianta **per ottenere fiori numerosi e brillanti**.



AZALEE



ORTENSIE

**ALTRE COLTURE:**  
Piante acidofile.



## SPECIFICHE PRODOTTO

Formulazione

Granulare



## DOSI D'IMPIEGO

40/60 g

per 1 m<sup>2</sup>



## COMPOSIZIONE

Azoto (N) totale 14,5%

Anidride Fosforica (P<sub>2</sub>O<sub>5</sub>) in citrato ammonico neutro ed in acqua 5,6%

Ossido di Potassio (K<sub>2</sub>O) solubile in acqua a basso tenore di cloro 14,8%

Ossido di Magnesio (MgO) totale 3,6%

Anidride Solforica (SO<sub>3</sub>) solubile in acqua 20,2%



## CODICE / CONFEZIONE

GH0417



ASTUCCIO

20x1 Kg

IVA 4%



# CONCIME PER AGRUMI

CONCIME NPK A LENTO RILASCIO.

Concime granulare specifico per agrumi. La sua formulazione contiene tutti i macronutrienti, Azoto, Fosforo e Potassio, con l'aggiunta di Magnesio totalmente solubile e Zolfo. I nutrienti, rilasciati gradualmente nel tempo per consentire la **nutrizione specifica in ogni fase del ciclo vegetativo degli agrumi**, favoriscono la crescita sana dei germogli e delle foglie, potenziano l'attività fotosintetica e la fioritura, consentendo di ottenere **frutti ricchi di colore e sapore**.

L'applicazione del prodotto a partire dalla ripresa vegetativa delle piante consente di rendere la pianta rigogliosa, migliorare l'accumulo degli zuccheri all'interno dei frutti e ridurre la caduta dei frutti al momento della raccolta, ottenendo un **raccolto abbondante e gustoso**.



ARANCIA



LIMONE



MANDARINO

**ALTRE COLTURE:**  
Agrumi.



## DOSI D'IMPIEGO

40/60 g

per 1 m<sup>2</sup>



## SPECIFICHE PRODOTTO

Formulazione

Granulare



## COMPOSIZIONE

Azoto (N) totale	14%
Anidride Fosforica (P <sub>2</sub> O <sub>5</sub> ) in citrato ammonico neutro ed in acqua	6%
Ossido di Potassio (K <sub>2</sub> O) solubile in acqua a basso tenore di cloro	14,5%
Ossido di Magnesio (MgO) totale	3,2%
Anidride Solforica (SO <sub>3</sub> ) solubile in acqua	20,8%



## CODICE / CONFEZIONE

GH0415



8 029816 034155

ASTUCCIO

20x1 Kg

IVA 4%

GH0291



8 029816 032915

ASTUCCIO

6x2 Kg

IVA 4%

A LENTA  
CESSIONE



A LENTA  
CESSIONE



# CONCIME PER FIORI

CONCIME NPK A LENTO RILASCIO.

Concime granulare per fiori da vaso e giardini, contenente Azoto, Fosforo, Potassio, oltre a Magnesio e Zolfo. I nutrienti presenti all'interno del prodotto consentono di **migliorare la fioritura**, donando alle piante grossi fiori brillanti.



ROSE



GERANI



CICLAMINO



## SPECIFICHE PRODOTTO

Formulazione

Granulare



## DOSI D'IMPIEGO

40/60 g

per 1 m<sup>2</sup>



## COMPOSIZIONE

Azoto (N) totale	15%
Anidride Fosforica (P <sub>2</sub> O <sub>5</sub> ) in citrato ammonico neutro ed in acqua	5,5%
Ossido di Potassio (K <sub>2</sub> O) solubile in acqua a basso tenore di cloro	14%
Ossido di Magnesio (MgO) totale	2%
Anidride Solforica (SO <sub>3</sub> ) solubile in acqua	21,5%



## CODICE / CONFEZIONE

GH0416



ASTUCCIO

20x1 Kg

IVA 4%

# CONCIME PER GERANI

RAPIDA CRESCITA E PROLUNGA LA FIORITURA.

Concime organo-minerale liquido concepito **per nutrire e potenziare lo sviluppo di tutti i tipi di gerani**. La presenza di estratti di alghe, naturalmente ricchi di zuccheri e microelementi, **stimola lo sviluppo di radici e foglie**, limitando gli effetti di stress idrici e termici. L'ottimo contenuto di fosforo **favorisce la radicazione, il vigore vegetativo e l'emissione di fiori**.



GERANI



## SPECIFICHE PRODOTTO

Formulazione Liquido



## DOSI D'IMPIEGO

**Al suolo:** 80/100 ml per 10 L di acqua

**Fogliare:** 30/40 ml per 10 L di acqua



## COMPOSIZIONE

Azoto (N) totale 2,3%

Anidride fosforica (P<sub>2</sub>O<sub>5</sub>) totale 7%

Ossido di Potassio (K<sub>2</sub>O) solubile in acqua 4%

Carbonio (C) organico 4,5%



## NOTE

Applicare al suolo post trapianto per 3/4 volte ogni 15 giorni. Alla fioritura applicare per via fogliare per 3/4 volte ogni 15 giorni.



## CODICE / CONFEZIONE

GH0437



FLACONE  
TAPPO  
DOSATORE

12x1 Kg

IVA 4%

# CONCIME PER ORCHIDEE

RAPIDA CRESCITA E SPLENDIDI COLORI.

Concime organo-minerale liquido concepito **per nutrire e potenziare lo sviluppo di tutti i tipi di orchidee**. La presenza di estratti di alghe, naturalmente ricchi di zuccheri e microelementi, **stimola lo sviluppo di radici e consente di ottenere piante forti e rigogliosamente fiorite con colori brillanti**.



ORCHIDEE



## SPECIFICHE PRODOTTO

Formulazione Liquido



## DOSI D'IMPIEGO

**Al suolo:** 80/100 ml per 10 L di acqua  
**Fogliare:** 30/40 ml per 10 L di acqua



## COMPOSIZIONE

Azoto (N) totale	2,3%
Anidride fosforica (P <sub>2</sub> O <sub>5</sub> ) totale	7%
Ossido di Potassio (K <sub>2</sub> O) solubile in acqua	4%
Carbonio (C) organico	4,5%



## NOTE

Applicare al suolo post trapianto per 3/4 volte ogni 15 giorni. Alla fioritura applicare per via fogliare per 3/4 volte ogni 15 giorni.



## CODICE / CONFEZIONE

GH0440



FLACONE

12x250 g

IVA 4%

# CONCIME PER PIANTE FIORITE

FIORITURE ABBONDANTI E DAI COLORI PIÙ INTENSI.

Concime organo-minerale liquido concepito **per nutrire e potenziare lo sviluppo di tutti i tipi di piante da fiore**. La presenza di estratti di alghe, naturalmente ricchi di zuccheri e microelementi, **stimola lo sviluppo di radici e foglie**, limitando gli effetti di stress idrici e termici. L'ottimo contenuto di fosforo **favorisce la radicazione e fioriture abbondanti con petali dai colori brillanti**.



ROSE



VIOLE



BEGONIE



PETUNIE

#### ALTRE COLTURE:

Piante fiorite da balcone, terrazzo, appartamento e giardino.

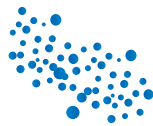

#### SPECIFICHE PRODOTTO

Formulazione Liquido



#### DOSI D'IMPIEGO

**Al suolo:** 80/100 ml per 10 L di acqua  
**Fogliare:** 30/40 ml per 10 L di acqua



#### COMPOSIZIONE

Azoto (N) totale	2,3%
Anidride fosforica (P <sub>2</sub> O <sub>5</sub> ) totale	7%
Ossido di Potassio (K <sub>2</sub> O) solubile in acqua	4%
Carbonio (C) organico	4,5%



#### NOTE

Applicare al suolo post trapianto per 3/4 volte ogni 15 giorni. Alla fioritura applicare per via fogliare per 3/4 volte ogni 15 giorni.



#### CODICE / CONFEZIONE

GH0439



FLACONE  
TAPPO  
DOSATORE

12x1 Kg

IVA 4%

# CONCIME PER PIANTE GRASSE

CRESCITA RAPIDA ED EQUILIBRATA.



Concime organo-minerale liquido concepito **per nutrire e potenziare lo sviluppo di tutti i tipi di piante grasse e bonsai**. La presenza di estratti di alghe, naturalmente ricchi di zuccheri e microelementi, **stimola lo sviluppo di radici e foglie, limitando gli effetti di stress idrici e termici**. L'ottimo contenuto di fosforo **favorisce la radicazione e il vigore vegetativo**.



PIANTE  
GRASSE



BONSAI



## SPECIFICHE PRODOTTO

Formulazione Liquido



## DOSI D'IMPIEGO

**Al suolo:** 80/100 ml per 10 L di acqua  
**Fogliare:** 30/40 ml per 10 L di acqua



## COMPOSIZIONE

Azoto (N) totale	2,3%
Anidride fosforica (P <sub>2</sub> O <sub>5</sub> ) totale	7%
Ossido di Potassio (K <sub>2</sub> O) solubile in acqua	4%
Carbonio (C) organico	4,5%



## NOTE

Applicare al suolo post trapianto per 3/4 volte ogni 15 giorni. Alla fioritura applicare per via fogliare per 3/4 volte ogni 15 giorni.



## CODICE / CONFEZIONE

GH0441



FLACONE

12x250 g

IVA 4%

# CONCIME PER PIANTE VERDI

STIMOLA LA CRESCITA E FORTIFICA LE FOGLIE.

Concime organo-minerale liquido concepito **per nutrire e potenziare lo sviluppo di tutti i tipi di piante verdi**. La presenza di estratti di alghe, naturalmente ricchi di zuccheri e microelementi, **stimola lo sviluppo di radici e foglie, limitando gli effetti di stress idrici e termici**. L'ottimo contenuto di fosforo **favorisce la radicazione, il vigore vegetativo e l'emissione di fiori**.



CYCAS



FICUS



CALLE

#### ALTRE COLTURE:

Piante verdi in vaso  
o trapiantate in giardino.



#### SPECIFICHE PRODOTTO

Formulazione Liquido



#### DOSI D'IMPIEGO

**Al suolo:** 80/100 ml per 10 L di acqua  
**Fogliare:** 30/40 ml per 10 L di acqua



#### COMPOSIZIONE

Azoto (N) totale	2,3%
Anidride fosforica (P <sub>2</sub> O <sub>5</sub> ) totale	7%
Ossido di Potassio (K <sub>2</sub> O) solubile in acqua	4%
Carbonio (C) organico	4,5%



#### NOTE

Applicare al suolo post trapianto per 3/4 volte ogni 15 giorni. Alla fioritura applicare per via fogliare per 3/4 volte ogni 15 giorni.



#### CODICE / CONFEZIONE

GH0438



FLACONE  
TAPPO  
DOSATORE

12x1 Kg

IVA 4%



# CONCIME UNIVERSALE

CONCIME GRANULARE DI COLORE BLU PER ORTO, FRUTTETO E GIARDINO.

È un fertilizzante NPK complesso granulare in grado di soddisfare le esigenze di tutte le piante da orto e da giardino in modo completo ed efficace. Il più alto titolo in potassio e la presenza del magnesio lo rende un prodotto **ideale per aiutare la crescita estiva** delle piante sostenendo il processo di fotosintesi clorofilliana, il mantenimento del turgore cellulare anche in presenza di stress idrico, l'accumulo degli zuccheri nel frutto e la loro maturazione.

Il prodotto è può essere applicato in modo ottimale in ogni fase di sviluppo delle piante: pre-semina, pre-trapianto e mantenimento.



FRUTTICOLE



ORTICOLE



ORNAMENTALI



TAPPETO ERBOSO



## SPECIFICHE PRODOTTO

Formulazione

Granulare



## DOSI D'IMPIEGO

4/8 kg

per 100 m<sup>2</sup>



## COMPOSIZIONE

Azoto (N) totale	12%
Anidride Fosforica (P <sub>2</sub> O <sub>5</sub> )	12%
Ossido di Potassio (K <sub>2</sub> O)	17%
Anidride Solforica (SO <sub>3</sub> )	16,5%
Microelementi	



## NOTE

**Mantenimento:** ogni 3 settimane nel periodo di crescita vegetativa.

**Impianto:** 8-10 giorni prima della semina.



## CODICE / CONFEZIONE

GH0015



SACCO

60x5 kg

IVA 4%



ATTENZIONE: H319



# DISSETA PIANTE

GARANTISCE UNA GRADUALE CESSIONE DI ACQUA FINO A 30 GIORNI.

Prodotto specifico per apportare acqua alle piante in momenti di indisponibilità idrica: **garantisce un graduale e continuo rilascio del proprio contenuto di acqua**, quando messo a contatto con il terreno, assicurandone la disponibilità **fino a 30 giorni**.

NOVITÀ



PIANTINE  
DA VASO

#### ALTRE COLTURE:

Tutte le piante da fiore,  
orto e alberi in vaso.

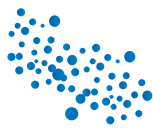

#### SPECIFICHE PRODOTTO

Formulazione

Gel pronto all'uso



#### DOSI D'IMPIEGO

1 flacone per vasi da 15 cm di diametro.  
1 flacone aggiuntivo ogni 15 cm di diametro.



#### COMPOSIZIONE

Acqua

Metilcellulosa

Solfato di alluminio



#### NOTE

Innaffiare abbondantemente il terriccio prima dell'utilizzo, quindi inserire il flacone capovolto nel terreno per almeno 2-3 cm di profondità.



#### CODICE / CONFEZIONE

GH0463



FLACONE

12x300 ml

IVA 22%

# FERRO FACILE

RINVERDENTE.

È un formulato a base di ferro chelato EDDHA di nuova generazione in grado di **prevenire e curare le carenze nutrizionali causate dalla clorosi ferrica**. Il prodotto di facile impiego può essere distribuito tal quale sul terreno mantenendo un'**efficacia duratura** in quanto il pellet è protetto da uno speciale film idrosolubile. Dotato di rapporto equilibrato tra gli isomeri orto-orto e orto-para, FERRO FACILE garantisce un'adeguata azione curativa rapida e un più prolungato rilascio nel tempo per sostenere le richieste delle piante. L'associazione di Ferro con Azoto, Potassio e microelementi, assicura un rigoglioso sviluppo fogliare e favorisce fioriture abbondanti. Negli agrumi, vite, frutticole e floreali **aumenta la fioritura, l'allegagione, riduce la cascola e incrementa la pezzatura dei frutti**.



ARBOREE



ORTICOLE



ORNAMENTALI



FLOREALI



TAPPETO ERBOSO



## SPECIFICHE PRODOTTO

Formulazione

Pellets



## DOSI D'IMPIEGO

20/60 g

per 100 m<sup>2</sup>



## COMPOSIZIONE

Azoto (N) totale 3%

Azoto (N) nitrico 3%

Ossido di Potassio (K<sub>2</sub>O) solubile in acqua 15%

Ferro (Fe) solubile in acqua chelato con EDDHA 2%



## CODICE / CONFEZIONE

GH0178



8 029816 031789

ASTUCCIO

20x200 g

IVA 4%

## PROBLEMATICHE



CLOROSI FERRICA

# LAVAMELATA

AZIONE DISGREGANTE SU MELATA E FUMAGGINI.

È un concime liquido PK che viene assorbito dalla pianta in sole 3-6 ore. L'azione nutrizionale dei due elementi supporta il metabolismo energetico dei tessuti e il mantenimento di un adeguato turgore cellulare in ogni fase di crescita della pianta. LAVAMELATA esercita un'**intensa azione detergente, bagnante e adesivante in grado di sciogliere ed eliminare la melata prodotta da diversi insetti ad apparato boccale pungente-succhiante come psille, afidi, metcalfa e cocciniglie**. In tal modo la vegetazione trattata torna allo splendore originario e acquisisce una più intensa colorazione verde caratteristica.



POMACEE



AGRUMI



VITE



ORTICOLE



OLIVO

**ALTRE COLTIVE:** Drupacee, Ornamentali e Floreali.



## SPECIFICHE PRODOTTO

Formulazione

Liquido



## DOSI D'IMPIEGO

250-350 ml

in 100 L di acqua



## COMPOSIZIONE

Anidride Fosforica (P<sub>2</sub>O<sub>5</sub>) 9%

Ossido di Potassio (K<sub>2</sub>O) 12%



## CODICE / CONFEZIONE

GB0107



FLACONE

24x250 ml

IVA 4%

GB0108



FLACONE

12x1 Kg

IVA 4%



# MIZDOR

CONCIME A BASE DI MICROELEMENTI RAME (Cu) E MANGANESE (Mn) CONTENENTE ZOLFO (S).

È un concime in polvere blu impiegato per **correggere rapidamente le carenze di Rame e Zolfo**. Le innovative caratteristiche formulative ne consentono l'utilizzo a **dosi ridotte** e ne potenziano l'attività. MIZDOR apporta Zolfo, elemento fondamentale per la sintesi proteica e la qualità organolettica di colture orticole, frutticole e industriali. Il Rame è un microelemento indispensabile per la sintesi della clorofilla, degli ormoni vegetali e per la riduzione dei nitrati. La sinergia dei due microelementi **migliora lo stato fisiologico e sanitario delle colture**, l'attività fotosintetica e la produttività delle piante.



POMACEE



AGRUMI



VITE



ORTICOLE



OLIVO

**ALTRE COLTURE:** Fragola, Nocciolo, Noce e Ornamentali.

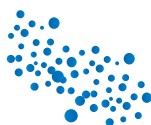

## SPECIFICHE PRODOTTO

Formulazione

Polvere blu



## DOSI D'IMPIEGO

200/250 g

per 100 L di acqua



## COMPOSIZIONE

Zolfo elemento (S) totale 30%

Rame (Cu) totale 20%

Manganese (Mn) solubile in acqua 0,5%



## NOTE

L'associazione con Caolino e Propolis esalta l'efficacia preventiva contro le carenze e stress biotici e abiotici.



## CODICE / CONFEZIONE

GB0166



BUSTA

12x750 g

IVA 4%



**PERICOLO:**  
H332 - H315 - H318 - H410

# OLIO DI NEEM

100% OLIO DI NEEM CONCENTRATO



Prodotto di origine naturale, di colore giallo-bruno, ottenuto per estrazione dai semi di Neem, storicamente utilizzato in agricoltura per i suoi molteplici usi e proprietà. Adatto a tutti i tipi di colture, **è un rimedio naturale a diverse problematiche**, aiutando lo sviluppo delle naturali difese delle piante.



VITE



OLIVO



ORTICOLE



ALBERI  
DA FRUTTO



FLOREALI

**ALTRE COLTURE:** Ornamentali, Aromatiche.

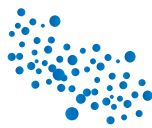

## SPECIFICHE PRODOTTO

Formulazione

Liquido concentrato



## DOSI D'IMPIEGO

30-50 ml

per 10 L di acqua



## COMPOSIZIONE

Olio di Neem

100%



## NOTE

Si consiglia di far trascorrere almeno 48 ore dal trattamento prima del consumo delle piante trattate.



## CODICE / CONFEZIONE

GH0431



8 029816 034315

FLACONE

24x250 ml

IVA 22%



# RAME ZOLFO (SKUBI L)

CONCIME A BASE DI MICROELEMENTI RAME (Cu), ZOLFO (S) E MANGANESE (Mn).

È un nuovo concime liquido in sospensione impiegato per **correggere rapidamente le carenze di Rame, Manganese e Zolfo**. Le innovative caratteristiche formulative ne consentono l'utilizzo a **dosi ridotte** e ne potenziano l'attività. RAMEZOLFO apporta Zolfo, elemento fondamentale per la sintesi proteica e la qualità organolettica di colture orticole, frutticole e industriali. Il Rame e il Manganese sono microelementi indispensabili per la sintesi della clorofilla, degli ormoni vegetali e per la riduzione dei nitrati. La sinergia dei due microelementi **migliora lo stato fisiologico e sanitario delle colture**, l'attività fotosintetica e la produttività delle piante.



VITE



OLIVO



ORTICOLE



AGRUMI



FRAGOLA

**ALTRE COLTURE:** Melo, Pero, Drupacee, Piccoli frutti, Frutta a guscio, Floreali e Ornamentali.



## SPECIFICHE PRODOTTO

Formulazione

Liquido



## DOSI D'IMPIEGO

300/450 ml

per 100 L di acqua



## COMPOSIZIONE

Rame (Cu) totale 10%

Zolfo (S) totale 20%

Manganese (Mn) solubile in acqua 0,5%



## NOTE

L'associazione con Caolino e Propolis esalta l'efficacia preventiva contro le carenze e stress biotici e abiotici.



## CODICE / CONFEZIONE

GB0172



FLACONE

24x250 ml

IVA 4%

GB0173



FLACONE

12x750 ml

IVA 4%

GB0174



TANICHETTA

4x2 L

IVA 4%



**ATTENZIONE:**  
H302 - H315 - H410

# ROOTMOST®

STIMOLANTE NATURALE DELLA RADICAZIONE.



È un prodotto liquido di elevata efficacia, a base di estratto selezionato di alghe marine brune dei generi *Sargassum*, *Ascophyllum* e *Laminaria*, con l'aggiunta di elementi selezionati come Zinco (Zn), Molibdeno (Mo) e Fosforo (P), elementi indispensabili per lo sviluppo delle radici. Appositamente studiato per applicazioni al suolo, determina un **miglioramento della struttura del suolo**, rigenerandone la vitalità, **incentiva l'emissione di nuovo capillizio radicale e stimola l'allungamento di quello già esistente**. ROOT MOST rappresenta pertanto un preparato ideale: per le talee e trapianto di piantine, per le piante malate o caratterizzate da una cattiva crescita, per le piante che hanno subito uno shock.



FRUTTICOLE



ORTICOLE



ORNAMENTALI



FLOREALI



BULBI



## SPECIFICHE PRODOTTO

Formulazione

Liquido



## COMPOSIZIONE

Estratto di alghe 10%

Fosforo (P) 12%

Potassio (K) 2,5%

Regolatori di crescita naturali, Vitamine (B1, B6, B12), Microelementi



## DOSI D'IMPIEGO

**Direttamente a contatto con i semi:** 200-250 ml/hl (immergere i semi per 1/2 o 1 ora prima di procedere con la semina)

**Immersione delle radici:** 100 ml/10 L acqua (immergere le radici nella soluzione prima del trapianto)

**Fertirrigazione:** 50-100 ml per 100 m<sup>2</sup> (effettuare 3/4 interventi durante l'intero ciclo colturale).



## CODICE / CONFEZIONE

GH0299



FLACONE

24x250 ml

IVA 10%



# ZOLFO GREEN

CORRETTIVO - ZOLFO IN POLVERE PER USO AGRICOLO.

È uno zolfo per uso agricolo destinato a terreni alcalini e sodici. È **indicato per correggere gli eccessi di alcalinità del suolo**, responsabili della crescita stentata delle colture sensibili e della riduzione dell'assimilazione degli elementi fondamentali della nutrizione. ZOLFO GREEN è uno zolfo elementare finemente macinato di **pronto effetto** e consente una rapida ossidazione in acido solforico, responsabile del riequilibrio del pH.



FRUTTICOLE



ORTICOLE



ORNAMENTALI



FLOREALI



CEREALI

**ALTRE COLTURE:** Drupacee, Pomacee, Actinidia, Nocciolo e Barbabietola da zucchero.



## SPECIFICHE PRODOTTO

Formulazione

Polvere



## DOSI D'IMPIEGO

400/600 g

per 10 m<sup>2</sup>



## COMPOSIZIONE

Zolfo (S) totale

80%



## CODICE / CONFEZIONE

GB0160



SACCHETTO

12x1 Kg

IVA 4%

GH0466



SACCO

10 Kg

IVA 4%



ATTENZIONE: H315





## SCOPRI COME AVERE IL NOSTRO ESPOSITORE. CHIEDI CON IL TUO AGENTE DI FIDUCIA!

**Espositore resistente e di facile montaggio** (con istruzioni). L'espositore, grazie alle **dimensioni ridotte**, consente un facile posizionamento all'interno del punto di vendita, permettendo di dare **maggiore visibilità ai prodotti** e garantire loro una maggiore rotazione.



# LINEA DIFESA

SOSTANZE DI BASE

**BIO**

FITOFARMACI UNP

FITOFARMACI AD USO  
PROFESSIONALE



# LA DIFESA NATURALE

TARGET	PRODOTTI E MISCELE CONSIGLIATE	DOSI / 10 L	MODALITÀ D'AZIONE
AFIDI	Estratto di Ortica + Sapone Molle + Olio di Lino/Soia	50 ml + 50 ml + 50 ml	Azione preventiva e abbattente per soffocamento, disidratazione e repellenza. Effettuare i trattamenti a inizio infestazione e ripetere <b>ogni 4-5 gg.</b>
	Olio di Neem + Estratto integrale di castagno	50 ml + 50 g	
COCCINIGLIA	Sapone Molle/Lavamelata + Olio di Neem/Olio di Soia/Olio di Lino	50 ml (35 ml) + 50 ml	Azione abbattente per soffocamento e disidratazione (rimozione delle cere protettive). Effettuare i trattamenti a inizio infestazione e ripetere <b>ogni 7 gg.</b> Assicurare un'adeguata distribuzione sulla pianta.
ALEURODIDI (MOSCA BIANCA)	Sapone Molle/Lavamelata + Olio di Neem + Estratto di Equiseto	50 ml (35 ml) + 50 ml + 30 ml	Azione preventiva di barriera meccanica e disidratazione (rimozione delle cere protettive). Effettuare i trattamenti a inizio infestazione e ripetere <b>ogni 5-7 gg</b> assicurando un'adeguata distribuzione sulla pianta.
TRIPIDI	Estratto di Ortica + Estratto di Equiseto + Sapone Molle	50 ml + 30 ml + 50 ml	Azione repellente e disidratante. Effettuare i trattamenti a inizio infestazione e ripetere <b>ogni 4-5 gg</b> applicando la miscela anche all'interno dei fiori.
COLEOTTERI (DORIFORA)	Estratto integrale di castagno + Caolino/Litotamnio/Zeolite/Talco + Estratto di Equiseto	50 g + 350 g + 30 ml	Azione preventiva di barriera meccanica e repellenza. Effettuare i trattamenti a inizio infestazione e ripetere <b>ogni 7 gg.</b>
TIGNOLE E NOTTUE (ADULTI)	Olio di Neem + Estratto di Ortica	50 ml + 50 ml	Azione repellente. Effettuare i trattamenti al mattino o sera ripetendo <b>ogni 4-5 gg.</b>
CIMICI	Caolino/Litotamnio/Zeolite/Talco + Estratto integrale di castagno	350 g + 50 g	Azione preventiva di barriera meccanica e repellenza. Effettuare i trattamenti a inizio infestazione assicurando adeguata copertura fogliare e ripetere <b>ogni 4-5 gg.</b>
DITTERI (LARVE E MOSCHE DELL'OLIVO E FRUTTA)	Rame Zolfo + Caolino/Litotamnio/Talco + Estratto di Ortica	45 ml + 350 g + 50 ml	Azione preventiva di confusione cromatica, barriera meccanica e antifeeding. Effettuare i trattamenti a inizio infestazione assicurando adeguata copertura fogliare e ripetere <b>ogni 7 gg.</b>
LARVE DI LEPIDOTTERI MINATORI E DEFOGLIATORI	Estratto di Equiseto/ Estratto di Ortica + Olio di Neem + Talco/Litotamnio	30 ml (50 ml) + 50 ml + 350 g	Azione preventiva di barriera meccanica e repellenza. Effettuare i trattamenti a inizio infestazione assicurando adeguata copertura fogliare e ripetere <b>ogni 5-7 gg.</b>
ACARI	Propolis + Estratto di Ortica + Sapone Molle	25 ml + 50 ml + 50 ml	Azione preventiva e abbattente antifeeding e disidratante. Effettuare i trattamenti a inizio infestazione e <b>ripetere ogni 5 gg.</b>
LIMACCE E LUMACHE	Estratto di Ortica + Talco	2 L + 2 kg per 1000 mq	Azione repellente e meccanica. Applicare al suolo dopo piogge e irrigazioni in modo localizzato attorno alle piantine.

# DI ORTO & GIARDINO

TARGET	PRODOTTI E MISCELE CONSIGLIATE	DOSI / 10 L	MODALITÀ D'AZIONE
PERONOSPORA	Estratto di Equiseto/Ortica + Propolis + Bordogreen 	30 ml (50 ml) + 25 ml + 20 ml	Azione preventiva mediante inibizione della germinazione delle spore. Effettuare i trattamenti prima e dopo le piogge <b>ogni 7 gg.</b>
OIDIO	Zolfo Liquido + Estratto di Equiseto + Lecitina di Soia 	30 ml + 30 ml + 30 ml	Azione antisporulante e disidratante di contatto. Effettuare i trattamenti ai primi sintomi e ripetere <b>ogni 7 gg.</b>
TICCHIALATURA	Zolfo Liquido + Bicarbonato di Sodio 	30 ml + 50 g	Azione antisporulante grazie alla variazione di pH della superficie fogliare. Effettuare i trattamenti preventivamente a partire da post-allegagione e ripetere <b>ogni 7 gg.</b>
RUGGINI	Rame Zolfo + Propolis 	45 ml + 25 ml	Azione fungicida preventiva e induzione di resistenza grazie ai polifenoli della propoli. Effettuare i trattamenti ai primi sintomi di malattia e ripetere <b>ogni 7 gg.</b>
ALTERNARIA	Rame Zolfo + Propolis 	45 ml + 25 ml	Azione fungicida preventiva e induzione di resistenza grazie ai polifenoli della propoli. Effettuare i trattamenti ai primi sintomi di malattia e ripetere <b>ogni 7 gg.</b>
BOLLA DEL PESCO	Zolfo Liquido + Estratto di Equiseto + Propolis 	30 ml + 30 ml + 25 ml	Attività preventiva grazie alla deposizione di silicio nelle pareti cellulari e induzione di resistenza grazie ai polifenoli della propoli. Lo zolfo esercita azione fungicida di copertura. Effettuare <b>2-3 trattamenti</b> in pre-floritura, scamicatura e allegagione.
MUFFA GRIGIA, MONILIA	Ekoprop Frutti + Zolfo Liquido 	20 g + 20 ml	Attività antimicrobica preventiva esercitata mediante competizione per lo spazio e antibiotici. Lo zolfo agisce con attività fungicida e antisporulante di copertura. Assicurare uniforme copertura effettuando <b>2-3 trattamenti ogni 7 gg</b> al verificarsi delle condizioni predisponenti (fase di chiusura grappolo, maturazione dei frutti, elevata umidità).
	Bicarbonato di Sodio + Propolis 	50 g + 25 ml	
MALATTIE RADICALI DEGLI ORTAGGI E DEL PRATO	Ekoprop Ortaggi/Prati + Estratto di Equiseto 	20 g x 100 mq + 500 ml	Azione antimicrobica diretta del tannino e competizione per gli essudati radicali. Deposizione di silicio nelle radici con funzione di difesa meccanica e induzione di resistenza. Applicare dopo il trapianto in combinazione con sostanza organica e alghe. Ripetere <b>2-3 volte ogni 10-15 gg.</b>
	Estratto Integrale di Castagno 	100 g x 100 mq	

■ INSETTI
 ■ MALATTIE





# LINEA DIFESA

SOSTANZE DI BASE



# IL FUTURO DELLA DIFESA 100% NATURALE

BIO







# BICARBONATO DI SODIO



SOSTANZA DI BASE AD AZIONE FUNGICIDA CONTRO MUFFE, TICCHIALATURA E OIDIO.

Prodotto a base di sodio idrogeno carbonato, sostanza di base presente in natura, nota per le sue proprietà fungicide. Quando diluito in acqua, è **utilizzato contro muffe, ticchialatura e oidio** che colpiscono le principali colture frutticole, orticole e ornamentali. Ha un principio di funzionamento che agisce attraverso una combinazione di effetti diversi: la basicità, la pressione osmotica e gli specifici effetti dello ione idrogeno carbonato.



MELO



VITE



ORTICOLE



FRUTTICOLE



ORNAMENTALI



## SPECIFICHE PRODOTTO

Formulazione

Polvere solubile



## DOSI D'IMPIEGO

30-200 g

per 10 L di acqua (fino a 200 m<sup>2</sup>)

## COMPOSIZIONE

Sodio idrogeno carbonato di grado alimentare

## AVVERSITÀ



OIDIO



TICCHIALATURA



MUFFA



## CODICE / CONFEZIONE

GB0206



SECCHIELLO

6x1 kg

IVA 22%

NOVITÀ



# CHITOSANO

SOSTANZA DI BASE AD AZIONE FUNGICIDA CONTRO VARI TIPI DI FUNGHI.

Il chitosano è una sostanza naturale che migliora la resistenza delle piante nei confronti di diversi organismi dannosi. Il suo utilizzo come integratore nella concimazione, consente di **aumentare notevolmente le difese naturali della pianta contro svariati agenti patogeni**, prevenendo quindi malattie fungine sulla pianta. Il chitosano ha anche una funzione stimolante sia sulla pianta che sui semi, andando a rinforzarne la crescita.



TAPPETI ERBOSI



ORNAMENTALI



ORTICOLE



SPEZIE



PIANTE  
DA FRUTTO

ALTRE COLTURE: Olivo, Vite e Piccoli frutti.



## SPECIFICHE PRODOTTO

Formulazione

Liquido



## DOSI D'IMPIEGO

0,5-1 L per 100 L di acqua



## COMPOSIZIONE

Soluzione acquosa contenente chitosano 10%



## NOTE

Effettuare da 4 a 8 trattamenti ogni 14 giorni.



## CODICE / CONFEZIONE

GB0217



FLACONE

12x1 L

IVA 22%

## AVVERSITÀ



OIDIO



PERONOSPORA



MALATTIE  
DEL PRATO



# CHITOSANO RTU

SOSTANZA DI BASE AD AZIONE FUNGICIDA CONTRO VARI TIPI DI FUNGHI.

Il chitosano è una sostanza naturale che migliora la resistenza delle piante nei confronti di diversi organismi dannosi. Il suo utilizzo come integratore nella concimazione, consente di **aumentare notevolmente le difese naturali della pianta contro svariati agenti patogeni**, prevenendo quindi malattie fungine sulla pianta. Il chitosano ha anche una funzione stimolante sia sulla pianta che sui semi, andando a rinforzarne la crescita.



TAPPETI ERBOSI



ORNAMENTALI



ORTICOLE



SPEZIE



PIANTE  
DA FRUTTO

**ALTRE COLTURE:** Olivo, Vite e Piccoli frutti.



## SPECIFICHE PRODOTTO

Formulazione

Liquido pronto all'uso



## DOSI D'IMPIEGO

Applicare una sufficiente quantità di prodotto al fine di permettere una completa bagnatura di tutte le parti sensibili della piante (foglie e frutti).



## COMPOSIZIONE

Chitosano di grado alimentare – soluzione allo 0,5%



## NOTE

Effettuare 4-8 applicazioni intervallate di 2 settimane, a seconda della pressione della malattia.



## CODICE / CONFEZIONE

GB0214



TRIGGER

12x500 ml

IVA 22%

## AVVERSITÀ



OIDIO



PERONOSPORA



MALATTIE  
DEL PRATO



# ESTRATTO DI EQUISETO

SOSTANZA DI BASE AD AZIONE FUNGICIDA CONTRO PERONOSPORA, BOLLA, MUFFA E ALTRI FUNGHI.

Prodotto a base di equiseto (*Equisetum arvense*), sostanza di base presente in natura, nota per le sue proprietà fungicide. Applicabile su diverse tipologie di piante (Melo, Pesco, Vite, Orticole), **agisce contro diverse tipologie di funghi, quali ticchiolatura, oidio, bolla, peronospora.**



MELO



PATATA



PESCO



ROSA



VITE

**ALTRE COLTURE:** Pomodoro, Cetriolo, Fragola e Lampone.



## SPECIFICHE PRODOTTO

Formulazione

Liquido concentrato



## DOSI D'IMPIEGO

20-30 ml

per 10 L di acqua



## COMPOSIZIONE

100% *Equisetum arvense* di purezza conforme alla Farmacopea Europea

## AVVERSITÀ



BOLLA



TICCHIOLATURA



RUGGINE



OIDIO



PERONOSPORA

**ALTRE AVVERSITÀ:**  
Funghi del suolo,  
Marciume, Septoria,  
Muffa grigia, Monilia.



## CODICE / CONFEZIONE

GB0201



FLACONE IN  
ASTUCCIO

24x100 ml

IVA 22%

GB0215



FLACONE

12x1 L

IVA 22%

GF0449



TANICA

4x5 L

IVA 22%



# EQUISETO RTU

SOSTANZA DI BASE AD AZIONE FUNGICIDA CONTRO PERONOSPORA, BOLLA, MUFFA E ALTRI FUNGHI.

Prodotto a base di equisetto (*Equisetum arvense.*), sostanza di base presente in natura, nota per le sue proprietà fungicide. Applicabile su diverse tipologie di piante (Melo, Pesco, Vite, Orticole), **agisce contro diverse tipologie di funghi, quali ticchiolatura, oidio, bolla, peronospora.**



MELO



PATATA



PESCO



ROSA



VITE

**ALTRE COLTURE:** Pomodoro, Cetriolo, Fragola e Lampone.



## SPECIFICHE PRODOTTO

Formulazione      Liquido pronto all'uso



## DOSI D'IMPIEGO

300-500 ml      per 10 m<sup>2</sup>



## COMPOSIZIONE

Estratto di equisetto in soluzione acquosa

## AVVERSITÀ



BOLLA



TICCHIOLATURA



RUGGINE



OIDIO



PERONOSPORA

**ALTRE AVVERSITÀ:**  
Funghi del suolo,  
Marciume, Septoria,  
Muffa grigia, Monilia.



## CODICE / CONFEZIONE

GB0218



TRIGGER

12x500 ml

IVA 22%



# ESTRATTO DI ORTICA

SOSTANZA DI BASE AD AZIONE INSETTICIDA, ACARICIDA E FUNGICIDA CONTRO AFIDI, LEPIDOTTERI, COLEOTTERI, ACARI E FUNGHI.

Prodotto a base di ortica (*Urtica spp.*), sostanza di base presente in natura, nota per le sue proprietà insetticide, acaricide e fungicide. Applicabile su diverse tipologie di piante (alberi da frutto, insalate, patata, floreali), **agisce contro insetti quali afidi, tignole, carpocapsa, ragnetto rosso** e contro funghi, quali alternaria, oidio, muffa, peronospora.



PIANTE DA FRUTTO



PATATA



CAVOLO



LATTUGA



VITE

**ALTRE COLTURE:** Melo, Pero, Prugno, Pesco, Ribes, Noce, Ciliegio, Fagiolo, Sambuco, Rosa, Ravanella, Cetriolo, Senape.



## SPECIFICHE PRODOTTO

Formulazione      Liquido concentrato



## DOSI D'IMPIEGO

30-50 ml      per 10 L di acqua (per oltre 100 m<sup>2</sup>)



## COMPOSIZIONE

100% *Urtica spp.* di purezza conforme alla Farmacopea Europea

## AVVERSITÀ



AFIDI



CARPOCAPSA

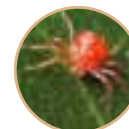

RAGNETTO ROSSO



OIDIO



PERONOSPORA

**ALTRE AVVERSITÀ:**  
Altica, Tignola, Alternaria, Monilia, Muffa.



## CODICE / CONFEZIONE

GB0200



FLACONE IN ASTUCCIO

24x100 ml

IVA 22%

GB0211



FLACONE IN ASTUCCIO

20x250 ml

IVA 22%

GB0212



FLACONE

12x1 L

IVA 22%

GF0448



TANICA

4x5 L

IVA 22%



# ORTICA RTU

SOSTANZA DI BASE AD AZIONE INSETTICIDA, ACARICIDA E FUNGICIDA CONTRO AFIDI, LEPIDOTTERI, COLEOTTERI, ACARI E FUNGHI.

Prodotto a base di ortica (*Urtica spp.*), sostanza di base presente in natura, nota per le sue proprietà insetticide, acaricide e fungicide. Applicabile su diverse tipologie di piante (alberi da frutto, insalate, patata, floreali), **agisce contro insetti quali afidi, tignole, carpocapsa, ragnetto rosso** e contro funghi, quali alternaria, oidio, muffa, peronospora.



PIANTE  
DA FRUTTO



PATATA



CAVOLO



LATTUGA



VITE

**ALTRE COLTURE:** Melo, Pero, Prugno, Pesco, Ribes, Noce, Ciliegio, Fagiolo, Sambuco, Rosa, Ravanello, Cetriolo, Senape.



## SPECIFICHE PRODOTTO

Formulazione      Liquido pronto all'uso



## DOSI D'IMPIEGO

300-500 ml      per 10 m<sup>2</sup>



## COMPOSIZIONE

Estratto di ortica in soluzione acquosa

## AVVERSITÀ



AFIDI



CARPOCAPSA



RAGNETTO ROSSO



OIDIO



PERONOSPORA

**ALTRE AVVERSITÀ:**  
Altica, Tignola,  
Alternaria, Monilia,  
Muffa.



## CODICE / CONFEZIONE

GB0219



TRIGGER

12x500 ml

IVA 22%

NOVITÀ



# LECITINA DI SOIA

SOSTANZA DI BASE AD AZIONE FUNGICIDA CONTRO VARI TIPI DI FUNGHI.

La LECITINA DI SOIA è una miscela di fosfolipidi, comunemente presenti nella membrana cellulare di piante e animali, che **agisce come fungicida per le piante, grazie alla sua azione di inibitore delle spore fungine.**

Il prodotto è inoltre in grado di potenziare e rinforzare le strutture cellulari e le difese attive della piante e viene utilizzato per combattere i fenomeni di spacco dei frutti, scottature solari, disidratazione e aumentare la conservazione post-raccolta.



ORTICOLE



POMACEE



VITE



ORNAMENTALI



DRUPACEE



## SPECIFICHE PRODOTTO

Formulazione

Liquido



## DOSI D'IMPIEGO

75-150 ml

per 100 L di acqua



## COMPOSIZIONE

Lecitina di soia 100%

## AVVERSITÀ



OIDIO



PERONOSPORA

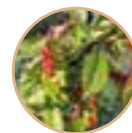

BOLLA



## CODICE / CONFEZIONE

GB0186



FLACONE

24x250 ml

IVA 22%

GB0187



FLACONE

12x1 L

IVA 22%





# TALCO

SOSTANZA DI BASE AD AZIONE INSETTIFUGA E FUNGIFUGA

Il Talco è un silicato di magnesio comunemente presente in natura. È usato nella farmaceutica, nella nutrizione animale e nella cosmetica. Come sostanza di base esplica la sua funzione come **barriera fisica nel controllo di insetti, funghi e forte irraggiamento solare.**



MELO



PERO



OLIVO



VITE

**ALTRE COLTURE:** Alberi da frutto in generale.



## SPECIFICHE PRODOTTO

Formulazione

Polvere bagnabile



## DOSI D'IMPIEGO

200-350 g per 10 L di acqua (azione insetticida)

130-200 g per 10 L di acqua (azione fungicida)



## COMPOSIZIONE

Talco di grado alimentare

## AVVERSITÀ



DROSOPHILA SUZUKII



MOSCA DELL'OLIVO

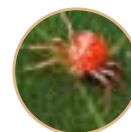

RAGNETTO ROSSO



OIDIO



TICCHIOLATURA

**ALTRE AVVERSITÀ:**  
Psilla



## CODICE / CONFEZIONE

GB0207



SECCHIELLO

6x1 kg

IVA 22%



# TRIPLA AZIONE NATURALE

MISCELA DI SOSTANZE DI BASE AD AZIONE TRIPLA COME INSETTICIDA, ACARICIDA E FUNGICIDA

Prodotto a base di ortica (*Urtica spp.*) ed equisetto (*Equisetum arvense.*), sostanze di base presenti in natura, note per le loro proprietà insetticide, acaricide e fungicide. Applicabile su alberi da frutto, ortaggi e viti, **agisce contro insetti quali afidi, ragnetto rosso, lepidotteri e contro funghi, quali bolla, oidio, peronospora.**



PIANTE  
DA FRUTTO



ORTICOLE



VITE



## SPECIFICHE PRODOTTO

Formulazione      Liquido pronto all'uso



## DOSI D'IMPIEGO

300-600 ml      per 10 m<sup>2</sup>



## COMPOSIZIONE

*Equisetum arvense*

*Urtica spp.*

di purezze conformi alla Farmacopea Europea

## AVVERSITÀ



BOLLA



AFIDI



RAGNETTO ROSSO



OIDIO



PERONOSPORA

**ALTRE AVVERSITÀ:**  
Lepidotteri, Alternaria,  
Marciume.



## CODICE / CONFEZIONE

GH0435



TRIGGER

12x500 ml

IVA 22%





PRODOTTI  
DI LIBERA  
VENDITA

# LINEA DIFESA

## FITOFARMACI UNP



# ESCA LUMACHICIDA FERRAMOL PFnPE

ESCA LUMACHICIDA PER PIANTE DESTINATE AL CONSUMO ALIMENTARE E PER PIANTE ORNAMENTALI.

Esca lumachicida **a base di fosfato ferrico**, ad alto potere attrattivo verso tutte le lumache che danneggiano le colture. Grazie a questa caratteristica le lumache, richiamate dall'esca, lasciano i loro naturali rifugi. L'esca lumachicida presenta un alternativo meccanismo d'azione: **entro breve tempo dall'assunzione dell'esca le lumache cessano di nutrirsi e quindi vi è un'immediata protezione delle piante coltivate**, anche se dopo l'applicazione è possibile continuare a vedere ancora la presenza di individui. **La pioggia o il tempo umido**, condizioni favorevoli per l'attività delle lumache, **non hanno alcun'influenza sull'efficacia**, in quanto il meccanismo d'azione del prodotto non comporta la disidratazione delle lumache. Inoltre **il blocco dell'alimentazione non è accompagnato da emissione di bava**, così non ci sono cattivi odori, né residui di bava intorno o sulla vegetazione. Grazie all'attività dell'esca lumachicida, non vi è la necessità di raccogliere le lumache morte perché, dopo l'assunzione dell'esca, queste tendono ad andare a morire in luoghi appartati. Poiché le lumache preferiscono i granuli umidi e ammorbiditi, affinché un'esca sia efficace deve avere una buona capacità di rigonfiamento (assorbimento dell'acqua), come pure una buona persistenza: **su terreno umido o in condizioni ambientali con alta umidità i granuli assorbono l'acqua e iniziano a rigonfiarsi, cosicché l'esca diventa più attrattiva**. In condizioni climatiche secche il rigonfiamento dei granuli diminuisce e tornano all'aspetto originario.



ORTICOLE



INSALATE



FLOREALI



ORNAMENTALI



## SPECIFICHE PRODOTTO

Formulazione

Esca granulare



## DOSI D'IMPIEGO

25-50 g

per 10 m<sup>2</sup>



## COMPOSIZIONE

Fosfato ferrico

g 1 (10 g/kg)

## AVVERSITÀ



LUMACHE



CHIOCCIOLE



LIMACEE



## CODICE / CONFEZIONE

GH0455



ASTUCCIO

12x500 g

IVA 10%

USO NON  
PROFESSIONALE

**PFnPE**

Prodotto fitosanitario  
per piante edibili

**BIO**

**NOVITÀ**



# INSETTICIDA BIOLOGICO BACILLUS CHEMIA PFnPE

INSETTICIDA IN POLVERE BAGNABILE PER PIANTE DA ORTO  
E ORNAMENTALI.

Insetticida a base di **Bacillus thuringiensis** varietà Kurstakill che **agisce per ingestione sulle larve dei lepidotteri** che interrompono il processo di alimentazione dopo poche ore dall'ingestione, arrivando alla morte anche dopo qualche giorno. Per una efficace azione si raccomanda di trattare popolazioni di larve nei primi stadi di sviluppo.



ORTICOLE



AGRUMI



INSALATE



VITE



ALBERI DA FRUTTO

**ALTRE COLTURE:**

Olivo, Floreali,  
Ornamentali  
e Forestali.



## SPECIFICHE PRODOTTO

Formulazione Polvere bagnabile



## DOSI D'IMPIEGO

Infestazione normale: 10 g per 200 m<sup>2</sup> (in 20/30 L di acqua)

Infestazione forte: 10 g per 100 m<sup>2</sup> (in 5/8 L di acqua)



## COMPOSIZIONE

Bacillus thuringiensis varietà Kurstaki,  
ceppo PB-54 160 g (16% p/p)

(Potenza 32.000 UI/mg di formulato)

Coformulanti q. b. a 1000 g

## AVVERSITÀ



TIGNOLE



NOTTUE



LEPIDOTTERI



CARPOCAPSA



## CODICE / CONFEZIONE

GH0467



8 029816 034674

BUSTINE  
IN ASTUCCIO

24x50 g  
(5x10 g)

IVA 10%

USO NON  
PROFESSIONALE

# INSETTICIDA CONCENTRATO SPRUZIT PFnPO

INSETTICIDA PER PIANTE ORNAMENTALI IN APPARTAMENTO E BALCONE.

SPRUZIT INSETTICIDA CONCENTRATO PFnPO è un formulato in concentrato emulsionabile usato come insetticida di contatto contro i parassiti che attaccano le piante floreali ed ornamentali in appartamento e balcone. Esso è caratterizzato da una **rapida e buona efficacia per controllare numerosi parassiti**, tra cui: afidi, ragno rosso, tripidi, mosche bianche, varie cocciniglie e cicaline.



ORNAMENTALI



FLOREALI



## SPECIFICHE PRODOTTO

Formulazione

Concentrato emulsionabile



## DOSI D'IMPIEGO

10 ml

per 1 L di acqua



## COMPOSIZIONE

Piretrine (da estratto di Piretro 500 g/Kg) g. 0,5 (= 4,59 g/l)

Olio di colza g. 90 (= 825,3 g/l)

## AVVERSITÀ



AFIDI



TRIPIDI



MOSCA  
BIANCA



COCCINIGLIA



RAGNETTI

**ALTRE AVVERSITÀ:**  
Cicaline, Tignidi, Tortici,  
Nottue, Tentredini.



## CODICE / CONFEZIONE

GH0456



8 029816 034568

FLACONE  
IN ASTUCCIO

24x10 ml

IVA 10%

USO NON  
PROFESSIONALE



NUOVA  
TAGLIA

**PFnPE**  
Prodotto fitosanitario  
per piante edibili

**BIO**



# IDRORAME FLOW

ANTICRITTOGAMICO A BASE DI SOLFATO TRIBASICO DI RAME.

IDRORAME FLOW PFnPE è una sospensione concentrata a base di **solfato tribasico di rame, con aggiunta di colorante blu**. Questa sospensione rameica è caratterizzata da **massima adesività ed ottimale rapporto prontezza d'azione/persistenza**. Il suo impiego, diluito in acqua e distribuito come spray, è raccomandato su foglie, parti aeree e/o legnose delle piante da frutta (vite, olivo, agrumi), floricole/ornamentali ed ortaggi, in interventi preventivi **contro la peronospora e le altre malattie crittogamiche sensibili al rame**.

Il solfato tribasico di rame **interferisce con il sistema enzimatico delle spore fungine**. Gli ioni rameici (Cu<sup>2+</sup>) una volta rilasciati in acqua, sono assorbiti dalla spora fungina in germinazione. Una volta assorbiti, gli ioni rameici si legano a vari gruppi chimici delle proteine e/o delle membrane cellulari del fungo **interrompendo così la sintesi delle strutture funzionali e vitali della spora stessa che non sarà più in grado di proseguire il suo ciclo vitale**. Il rame è un fungicida multi-sito che rende estremamente improbabile l'insorgenza di ceppi fungini resistenti.



ORTICOLE



AGRUMI



VITE



OLIVO



## SPECIFICHE PRODOTTO

Formulazione

Sospensione concentrata



## DOSI D'IMPIEGO

da 2,2 ml a 5,6 ml

per 1 L di acqua



## COMPOSIZIONE

Rame metallo  
(da Solfato tribasico di rame) 15,2% (= 193,04 g/L)

## AVVERSITÀ



PERONOSPORA

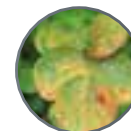

RUGGINE



ALTERNARIA

**ALTRE AVVERSITÀ:** Marciume nero, Rogna, Occhio di pavone, Mal secco, Antracnosi, Fumaggine, Batteriosi, Septoria, Cladosporiosi.



## CODICE / CONFEZIONE

GH0458



FLACONE  
IN ASTUCCIO

30x25 ml

IVA 10%

USO NON  
PROFESSIONALE

GH0464



FLACONE

10x1 L

IVA 10%

USO NON  
PROFESSIONALE

**NUOVA  
TAGLIA**

**PFnPE**

Prodotto fitosanitario  
per piante edibili

Reg. Ministero della  
Salute n. 18284 del  
30/12/2022

# ZOLFO LIQUIDO WANAX PFnPE

ANTICRITTOGAMICO PER LA LOTTA CONTRO LE MALATTIE FUNGINE  
SENSIBILI ALLO ZOLFO.

WANAX® PFnPE è una sospensione concentrata a base di zolfo caratterizzata da una **pronta e facile dispersibilità in acqua** durante la preparazione della miscela. Il processo di formulazione consente di ottenere la più appropriata distribuzione granulometrica, al fine di assicurare la migliore e più corretta copertura della vegetazione trattata. La formulazione flowable conferisce caratteristiche di **elevata adesività, resistenza al dilavamento e adeguata persistenza**. **Lo zolfo inibisce la crescita fungina prevenendo l'infezione e/o l'instaurazione della malattia; ha un'azione di contatto.**



VITE



POMACEE



DRUPACEE



ORTICOLE



FLOREALI

**ALTRE COLTURE:**  
Ornamentali  
e Forestali



## SPECIFICHE PRODOTTO

Formulazione

Sospensione concentrata



## DOSI D'IMPIEGO

da 14 ml a 40 ml

per 10 L di acqua



## COMPOSIZIONE

Zolfo puro

g 56,09 (= 800 g/L)

## AVVERSITÀ



OIDIO



TICCHIOLATURA

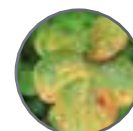

BOLLA

**ALTRE AVVERSITÀ:** Eriofidi.



## CODICE / CONFEZIONE

GH0457



FLACONE  
IN ASTUCCIO

30x50 ml

IVA 10%

USO NON  
PROFESSIONALE

GH0465



FLACONE

10x1 L

IVA 10%

USO NON  
PROFESSIONALE

**PFnPE**

Prodotto fitosanitario  
per piante edibili



# DISERBO TOTALE

GLIPHOGAN TOP CL PFnPE - Reg. Ministero della Salute  
n. 15096 del 19/10/2011

DISERBANTE TOTALE SISTEMICO.

È un diserbante sistemico di post-emergenza che **controlla le malerbe mono e dicotiledoni annuali e perenni**. Assorbito per via fogliare, viene trasportato per via sistemica alle radici e agli organi sotterranei delle infestanti, determinando un progressivo appassimento seguito dal completo disseccamento. Ideale nella preparazione del letto di semina di un nuovo tappeto erboso.



AGRUMI



POMACEE



VITE



OLIVO



DRUPACEE

**ALTRE COLTURE:** Noce, Nocciolo, Ortaggi (Carciofo, Carota, Fagiolino, Fava, Fragola, Melanzana, Pisello, Pomodoro), Patata, Mais, Bietola da zucchero e Rosa.

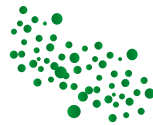

## SPECIFICHE PRODOTTO

Formulazione

Soluzione concentrata



## DOSI D'IMPIEGO

100/300 ml

per 10 L di acqua



## COMPOSIZIONE

Glifosate acido puro (da sale isopropilamminico pari a 41 g) 30,8 g (= 360 g/L)

## AVVERSITÀ



DIGITARIA



AMARANTO



GRAMIGNA



CONVOLVOLO



ROBINIA

**ALTRE AVVERSITÀ:**  
Infestanti annuali entro i 20 cm di sviluppo,  
Infestanti perenni,  
Infestanti arbustive.



## CODICE / CONFEZIONE

GH0391



FLACONE

24x500 ml

IVA 10%

ABILITAZIONE

Prodotto disponibile anche nelle taglie 1-5-20 L, a marchio di terzi





PRODOTTI  
DA  
PATENTINO

LINEA DIFESA

FITOFARMACI AD USO PROFESSIONALE

# CONCORDE® 40 EW

Reg. Ministero della Salute n. 10381 del 13/03/2000  
Marchio registrato ISAGRO S.p.A.

FUNGICIDA SISTEMICO AD AZIONE PREVENTIVA E CURATIVA.

È un fungicida sistemico a base di tetraconazolo, principio attivo dotato di **elevata efficacia ed ampio spettro d'azione**. CONCORDE® 40 EW consente di ottenere il massimo della protezione con la più ampia elasticità d'impiego in trattamenti di tipo sia **preventivo che curativo**. Può essere applicato ai diversi stadi della coltura, da solo o in miscela con altri prodotti, in funzione del programma di trattamenti adottato.



VITE



POMACEE



MELONE



POMODORO



ORNAMENTALI

**ALTRE COLTURE:** Pesco, Albicocco, Cocomero, Cetriolo, Zucchino, Carciofo, Peperone, Melanzana, Fragola, Floreali.



## SPECIFICHE PRODOTTO

Formulazione

Microemulsione



## DOSI D'IMPIEGO

60/120 ml

per 100 L di acqua



## COMPOSIZIONE

Tetraconazolo puro

3,85 g (= 40 g/L)

## AVVERSITÀ



OIDIO



TICCHIOLATURA

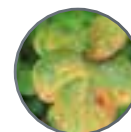

RUGGINE



## CODICE / CONFEZIONE

GH0397



FLACONE  
IN ASTUCCIO

24x250 ml

IVA 10%

USO  
PROFESSIONALE



ATTENZIONE: H411

# CONCORDE® COMBI

Reg. Ministero della Salute n. 9126 del 06/02/1997  
Marchio registrato ISAGRO S.p.A.

FUNGICIDA SISTEMICO E DI CONTATTO IN GRANULI IDRODISPERSIBILI.

È un fungicida sistemico e di contatto a base di Tetraconazolo, principio attivo dotato di **elevata efficacia ed ampio spettro d'azione**, e di Zolfo. CONCORDE® COMBI consente di ottenere un'ottima protezione in **trattamenti preventivi, curativi e bloccanti**. Può essere applicato ai diversi stadi della coltura, in funzione del programma di trattamenti adottato.



VITE



COCOMERO



MELONE



CETRIOLO



ZUCCHINO



## SPECIFICHE PRODOTTO

Formulazione

Granuli idrodispersibili



## DOSI D'IMPIEGO

**Vite:** 150/175 g per 100 L di acqua  
**Cucurbitacee:** 300/340 g per 100 L di acqua.



## COMPOSIZIONE

Tetraconazolo puro 1,5 g

Zolfo puro (esente da selenio) 60 g

## AVVERSITÀ



OIDIO DELLA  
VITE



OIDIO DEL  
MELONE

**ALTRE AVVERSITÀ:**  
Oidio delle colture registrate.



## CODICE / CONFEZIONE

GH0398



ASTUCCIO

20x500 g

IVA 10%

USO  
PROFESSIONALE



PERICOLO: H411



Immagine a solo scopo pubblicitario, prodotto a marchio di terzi.

# CUMETA FLOW

Reg. Ministero della Salute  
n. 10701 del 15/02/2001

FUNGICIDA AD AZIONE PREVENTIVA E CURATIVA IN SOSPENSIONE CONCENTRATA.

CUMETA FLOW è una miscela fungicida ad azione preventiva e curativa. La presenza di Metalaxil-m, dotato di attività sistemica, permette di **proteggere la vegetazione agendo all'interno della pianta e di assicurare protezione anche sulla vegetazione sviluppata successivamente al trattamento**. La componente rameica invece, presente sotto forma di Solfato Tribasico (=TBCS), consente una protezione esterna di contatto, garantendo **ottimo grado di copertura, resistenza al dilavamento e contemporanea attività nei confronti delle batteriosi**.



VITE



POMODORO



PATATA



FRAGOLA



CARCIOFO

**ALTRE COLTURE:** Cocomero, Melone, Cetriolo, Lattughe.



## SPECIFICHE PRODOTTO

Formulazione      Sospensione concentrata



## DOSI D'IMPIEGO

40 ml      per 10 L di acqua



## COMPOSIZIONE

Rame metallo (sotto forma di Solfato Tribasico)	15,4 g (= 200 g/l)
Metalaxil-m puro	1,85 g (= 24 g/l)
Coformulanti* q.b. a	100 g

## AVVERSITÀ



PERONOSPORA

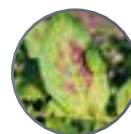

ALTERNARIA



## CODICE / CONFEZIONE

EST0673

FLACONE

20x500 ml

IVA 10%

USO PROFESSIONALE



**ATTENZIONE:**  
H317 - H319 - H410





# DRISCOLL

Reg. Ministero della Salute  
n. 14785 del 29/03/2011

FUNGICIDA TRIAZOLICO AD AMPIO SPETTRO D'AZIONE.

È un fungicida sistemico a base di difenoconazolo, principio attivo appartenente ai triazoli, dotato di **lunga persistenza e spiccata attività curativa**. Il rapido assorbimento del prodotto da parte della piante (2-6 ore) lo rende resistente al dilavamento. DRISCOLL è utilizzabile su numerose colture quali pomacee, orticole, pesco, rosa ecc. ed è **ideale per combattere oidio, ticchiolatura e ruggini**.

È selettivo nei confronti delle più importanti specie di insetti utili ed acaro-predatori.



PATATA



MELO



ASPARAGO



PERO



ROSA

ALTRE COLTURE: Barbabietola da zucchero.



## SPECIFICHE PRODOTTO

Formulazione Concentrato emulsionabile



## DOSI D'IMPIEGO

15/50 ml per 100 L di acqua



## COMPOSIZIONE

Difenoconazolo puro 23,6 g (=250 g/l)

## AVVERSITÀ



OIDIO



RUGGINE



ALTERNARIA



TICCHIOLATURA



## CODICE / CONFEZIONE

GH0303



FLACONE

24x200 ml

IVA 10%

USO  
PROFESSIONALE

GH0297



FLACONE

12x500 ml

IVA 10%

USO  
PROFESSIONALE

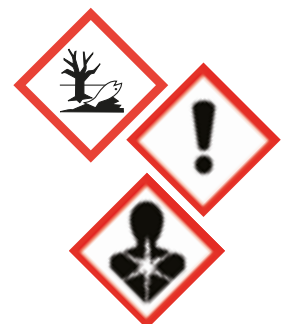

PERICOLO: H302 - H304  
H315 - H319 - H373  
H410 - H411



# MICROBAGNABILE® WG

Reg. Ministero della Salute  
n. 9787 del 30/10/1998

ANTIOIDICO A BASE DI ZOLFO.

È un **antioidico** che unisce alla comprovata efficacia dello zolfo nei confronti degli oidi, la tecnologia in granuli idrodispersibili, che garantisce una migliore e più uniforme solubilizzazione del principio attivo, limitando di conseguenza i pericoli di ustioni alle piante e assicurando una **maggiore persistenza d'azione**.

Esplica, inoltre, un'**azione di contenimento di alcune malattie (Ticchiolatura, Ruggini) e di alcune specie di Acari, specialmente Eriofidi**.



VITE



POMACEE



DRUPACEE



ORTICOLE



FLOREALI

**ALTRE COLTURE:** Olivo, Agrumi, Nocciolo, Fragola, Patata, Ornamentali



## SPECIFICHE PRODOTTO

Formulazione

Granuli idrodispersibili



## DOSI D'IMPIEGO

200/400 g

per 100 L di acqua



## COMPOSIZIONE

Zolfo puro

80 g

## AVVERSITÀ



OIDIO

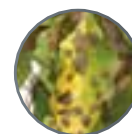

TICCHIOLATURA



RUGGINE

**ALTRE AVVERSITÀ:** Acari



## CODICE / CONFEZIONE

GB0117



BUSTA

20x1 Kg

IVA 10%

USO  
PROFESSIONALE

# MILDICUT

Reg. Ministero della Salute  
n. 12453 del 14/12/2004

FUNGICIDA PER LA LOTTA CONTRO LA PERONOSPORA DELLA VITE.

È un fungicida che presenta un'eccellente attività nei confronti dei funghi della classe Oomycetes, in particolar modo contro la peronospora della vite (*Plasmopara viticola*). È la migliore garanzia a partire dalla pre-floritura sulla vegetazione in attiva crescita. La sua resistenza al dilavamento e la capacità di redistribuzione sugli organi in accrescimento assicurano un'**ottima protezione del grappolo** e ne fanno un prodotto flessibile **adatto anche alle fasi di post allegagione**.



Immagine a solo scopo pubblicitario,  
prodotto a marchio di terzi.



VITE



## SPECIFICHE PRODOTTO

Formulazione

Sospensione concentrata



## DOSI D'IMPIEGO

350/450 ml

per 100 L di acqua



## COMPOSIZIONE

Cyazofamid 2,03 g (= 25 g/L)

Fosfonato di sodio puro 20,32 g (= 250 g/L)

## AVVERSITÀ



PERONOSPORA



## CODICE / CONFEZIONE

EST0306

FLACONE

10x1 L

IVA 10%

USO  
PROFESSIONALE



# FUNGICIDA POLIVALENTE

TB 25 WG - Reg. Ministero della Salute  
n. 15650 del 20/12/2012

FUNGICIDA TRIAZOLICO AD AMPIO SPETTRO D'AZIONE E VERSATILITÀ

TB 25 WG è un fungicida sistemico per il controllo delle principali malattie del tappeto erboso quali: marciume dell'erba, marciume rosa invernale o microdiochio bianco, marciume del colletto e delle radici.

#### PRINCIPALI MALATTIE CONTROLLATE:

- *Microdochium nivale*
- *Sclerotinia homeocarpa*
- *Rhizoctonia solani*



**TAPPETO  
ERBOSO**

**ALTRE COLTURE:** Vite, Susino, Melone, Zucchini,  
Peperone, Carciofo, Frumento, Orzo



#### SPECIFICHE PRODOTTO

Formulazione Granuli idrodispersibili



#### DOSI D'IMPIEGO

Tappeto erboso 150 - 200 g / 1000 m<sup>2</sup>



#### COMPOSIZIONE

Tebuconazolo puro 25 g

#### AVVERSITÀ



**MICRODOCHIUM  
NIVALE**



**SCLEROTINIA  
HOMEOCARPA**



**RHIZOCTONIA  
SOLANI**

**ALTRE AVVERSITÀ:** Oidio, Ruggine, Botrite



#### CODICE / CONFEZIONE

GA0087



ASTUCCIO

10x1 Kg

IVA 10%

USO  
PROFESSIONALE



**ATTENZIONE:**  
H361D - H319 - H410

# METEOR

Reg. Ministero della Salute  
n. 10976 del 12/07/2001

INSETTICIDA AD AMPIO SPETTRO D'AZIONE CHE AGISCE PER CONTATTO E INGESTIONE.



Immagine a solo scopo pubblicitario, prodotto a marchio di terzi.

È un insetticida piretroide in sospensione concentrata che agisce per contatto ed ingestione. La mancanza di solventi e la bassa tossicità ne rendono l'impiego particolarmente adatto in serra e nelle colture protette. Risulta dotato di un **ampio spettro di azione** insetticida e manifesta **ottima capacità di protezione delle colture anche a basse temperature**. L'effetto repellente ne prolunga la durata di azione, ostacolando la reinfestazione. Meteor è attivo prevalentemente per contatto; si utilizza alla comparsa delle prime forme mobili ed è efficace verso gli insetti allo scoperto. Si raccomanda perciò la corretta bagnatura della vegetazione da trattare.



OLIVO



AGRUMI



ORTICOLE



FRUTTICOLE



ORNAMENTALI

**ALTRE COLTURE:** Vite, Mandorlo, Fragola, Floreali, Frumento, Orzo e Mais..



## SPECIFICHE PRODOTTO

Formulazione Sospensione concentrata



## DOSI D'IMPIEGO

60/90 ml per 100 L di acqua



## COMPOSIZIONE

Deltametrina pura 1,51 g (pari a 15,7 g/L)

## AVVERSITÀ



AFIDI



TRIPIDI



MOSCA DELL'OLIVO



DORIFORA



CIMICI

**ALTRE AVVERSITÀ:**  
Aleurodidi, Cocciniglie, Mosca degli agrumi, Tignole, Nottue, Cicaline, Sigaraio, Piralide, Casside, Criocera, Depressaria, Mosca, Cavallette, Diabrotica, Altiche, Cavolaia, Tentredini



## CODICE / CONFEZIONE

EST0684

FLACONE 20x250 ml IVA 10% ABILITAZIONE



ATTENZIONE: H410



Immagine a solo scopo pubblicitario, prodotto a marchio di terzi.

# OLIO BIANCO

OLEOTER - Reg. Ministero della Salute  
n. 3102 del 25/05/1979

OLIO INSETTICIDA SPECIFICO PER LA LOTTA CONTRO LE COCCINIGLIE.

È un olio insetticida liquido emulsionabile che **agisce per contatto contro le uova e le forme adulte degli insetti**. Ricopre il corpo con una leggera pellicola ed occlude i condotti tracheali causandone la morte per asfissia. Agisce anche come repellente contro alcuni insetti masticatori. OLIO BIANCO può essere impiegato anche in piena vegetazione oltre che nelle applicazioni invernali.



POMACEE



DRUPACEE



AGRUMI



ORNAMENTALI



## SPECIFICHE PRODOTTO

Formulazione      Liquido emulsionabile



## DOSI D'IMPIEGO

150/200 ml per 10 L d'acqua nei trattamenti invernali  
50/100 ml per 10 L d'acqua nei trattamenti estivi



## COMPOSIZIONE

Olio minerale paraffinico      80 g (= 688 g/l)

## AVVERSITÀ



COCCINIGLIE



## CODICE / CONFEZIONE

EST0267

FLACONE

12x1 L

IVA 10%

USO  
PROFESSIONALE



# ERBICIDA ANTIGERMINELLO

PENDIGREEN - Reg. Ministero  
della Salute n. 16584 del 29/02/2016

DISERBANTE SELETTIVO PER GRAMINACEE E DICOTILEDONI

PENDIGREEN è un diserbante di pre-emergenza attivo nei confronti delle principali infestanti annuali sia graminacee che dicotiledoni del tappeto erboso.



TAPPETO  
ERBOSO



ORTAGGI



PATATA



LATTUGHE



ALBERI  
DA FRUTTO

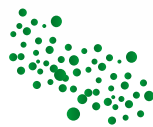

## SPECIFICHE PRODOTTO

Formulazione Concentrato emulsionabile



## DOSI D'IMPIEGO

300-400 ml / 1000 m<sup>2</sup> in 20/80 L di acqua



## COMPOSIZIONE

Pendimethalin puro 35,7 g (= 330 g/L)

## AVVERSITÀ



GRAMINACEE



DICOTILEDONI



## CODICE / CONFEZIONE

GA0093



FLACONE

12 x 1L

IVA 10%

USO  
PROFESSIONALE

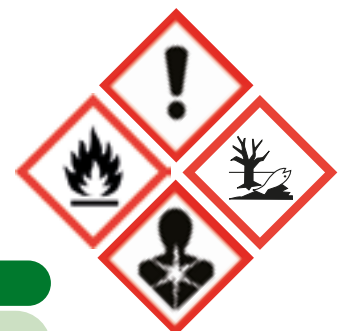

PERICOLO:  
H226 - H304 - H315  
H319 - H410



# FOXTAIL®

Reg. Ministero della Salute  
n. 12534/PFnPE del 30/10/2007

GRAMINICIDA DI POST EMERGENZA.

È un **diserbante graminicida di post emergenza contro le erbe infestanti** dei tappeti erbosi costituiti da: *Poa pratensis*, *Lolium perenne*, *Festuca rubra*, *Festuca arundinacea*, *Poa annua*, *Zoysia spp.*, *Agrostis palustris*.



**TAPPETO ERBOSO**



## DOSE DI UTILIZZO

Tappeti erbosi costituiti da <i>Poa pratensis</i> , <i>Lolium perenne</i> , <i>Festuca rubra</i> , <i>Festuca arundinacea</i> , <i>Zoysia spp.</i> - da 3 foglie a 2 culmi di accestimento delle infestanti	250-350 ml / 1000 m <sup>2</sup> in 60 L di acqua
Tappeti erbosi costituiti da <i>Poa pratensis</i> , <i>Zoysia spp.</i> - oltre i 3 culmi di accestimento delle infestanti	500 ml / 1000 m <sup>2</sup> in 60 L di acqua
Tappeti erbosi costituiti da <i>Lolium perenne</i> , <i>Festuca rubra</i> , <i>Festuca arundinacea</i> , <i>Poa annua</i> - oltre i 3 culmi di accestimento delle infestanti	700 ml / 1000 m <sup>2</sup> in 60 L di acqua
Tappeti erbosi costituiti da <i>Poa pratensis</i> , <i>Lolium perenne</i> , <i>Festuca rubra</i> , <i>Festuca arundinacea</i> , <i>Zoysia spp.</i> - Contro <i>Cynodon dactylon</i> , <i>Sorghum halepense</i> da rizoma, iniziare i trattamenti subito dopo la ripresa vegetativa delle infestanti; ripetere il trattamento ogni 4-7 settimane per mantenere l'arresto dell'accrescimento	300-400 ml / 1000 m <sup>2</sup> in 60 L di acqua
Tappeti erbosi costituiti da <i>Agrostis palustris</i> - contro <i>Digitaria ischaemum</i> , <i>Digitaria sanguinalis</i> con infestanti a 1-2 foglie; ripetere i trattamenti allo stesso stadio con intervalli di almeno 3 settimane	50 ml / 1000 m <sup>2</sup> in 60 L di acqua

## SPECIFICHE PRODOTTO

Formulazione Emulsione olio/acqua



## COMPOSIZIONE

Fenoxaprop-p-etile puro 2,75 g (= 28 g/L)

## AVVERSITÀ



GRAMIGNA



DIGITARIA



GIAVONE



PABBIO



SORGHETTA

**ALTRE AVVERSITÀ:**  
Sanguinella sottile (*Digitaria ischaemum*),  
Sorghetta da rizoma (*Sorghum halepense*).



## CODICE / CONFEZIONE

GP0135



8 029816 041351

FLACONE

24x250 ml

IVA 10%

USO PROFESSIONALE

GP0162



8 029816 041627

FLACONE

12 x 1 L

IVA 10%

USO PROFESSIONALE



**ATTENZIONE:**  
H317 - H411



# GRANDSTAND

Reg. Ministero della Salute  
n. 14876 del 01/08/2010

ERBICIDA PER DISERBO E DECESPUGLIAMENTO DELLE AREE INCOLTE E PER DISERBO SELETTIVO DEI TAPPETI ERBOSI DI GRAMINACEE



GRANDSTAND è un erbicida che agisce per assorbimento fogliare e, una volta assorbito e traslocato all'interno della pianta, controlla infestanti erbacee, arbustive e legnose sui tappeti erbosi ad uso ornamentale e sportivo, così come in aree industriali, sedi stradali e ferroviarie, aeroporti, aree archeologiche, aree urbane, argini di canali, terreni preparati per il trapianto di forestali. La sua azione si manifesta lentamente, devitalizzando la vegetazione in un lasso di tempo più o meno breve a seconda del tipo di infestante e dello stadio di sviluppo (da 5-7 giorni a 3-4 settimane). Non ha effetto residuale. Non è volatile. Utilizzato da solo, è selettivo per le graminacee spontanee, evitando l'effetto "vuoto biologico", vegetazione completamente secca o giallo-arancio che può portare all'erosione del suolo.



TAPPETO  
ERBOSO



## SPECIFICHE PRODOTTO

Formulazione Concentrato emulsionabile



## DOSI D'IMPIEGO

Tappeti erbosi ad uso ornamentale e sportivo ed aree incolte 400-800 ml / 1000 m<sup>2</sup> in 20/60 L di acqua



## COMPOSIZIONE

Fluroxipir meptil puro 2,83 g (= 28,8 g/L)

Triclopir trietilammonio puro 8,23 g (= 83,7 g/L)

## AVVERSITÀ



ROVO



ROBINIA



AILANTO

ALTRE AVVERSITÀ: Infestanti erbacee, arbustive e legnose.



## CODICE / CONFEZIONE

GP0153



FLACONE

12 x 1L

IVA 10%

USO  
PROFESSIONALE



ATTENZIONE:  
H317 - H410

# THEOREM

Reg. Ministero della Salute n. 16035 del 12/06/2014

ERBICIDA DI POST EMERGENZA SELETTIVO VERSO LE INFESTANTI DICOTILEDONI



THEOREM è un erbicida sistemico selettivo di post-emergenza assorbito principalmente dalle foglie e dalle radici. L'erbicida viene traslocato rapidamente attraverso il floema e lo xilema in tutta la pianta ed agisce come regolatore di crescita di tipo auxinico e come inibitore dell'enzima acetolattato sintasi (ALS). La crescita della pianta è rallentata già dopo poche ore, anche se l'effetto finale richiede qualche settimana. Tra le molteplici infestanti colpite manifesta particolare efficacia nei confronti del trifoglio bianco (*Trifolium repens*).



**TAPPETO ERBOSO**



## SPECIFICHE PRODOTTO

Formulazione Emulsione concentrata



## DOSI D'IMPIEGO

Tappeto erboso 200 ml / 1000 m<sup>2</sup>  
in 40 L di acqua



## COMPOSIZIONE

Clopiralid	7,69 g (= 80 g/L di clopiralid acido)
Florasulam	0,24 g (= 2,5 g/L)
Fluroxipir meptil	13,85 g (= 144 g/L pari a 100 g/L di Fluroxipir acido)

## AVVERSITÀ



**TRIFOGLIO**



**CONVOLVOLO**



**CENTOCCHIO**

**ALTRE AVVERSITÀ:** Infestanti dicotiledoni



## CODICE / CONFEZIONE

GP0200



FLACONE 20 x 500 ml IVA 10%

USO PROFESSIONALE



**PERICOLO:**  
H304 - H315 - H319  
H332 - H410







# LINEA TRAPPOLE per INSETTI DANNOSI

# GREEN TRAP

TRAPPOLE A FEROMONI PER IL MONITORAGGIO DEGLI INSETTI DANNOSI.

È una trappola a delta in polipropilene bianco, resistente alle intemperie, dotata di aperture frontali. All'interno della trappola è presente una linguetta per il posizionamento dell'erogatore e la facile sostituzione dello stesso evitando il contatto con il fondino collato. L'erogatore del feromone a fialetta è specifico per ogni fitofago target e consente una lunga durata di rilascio anche in presenza di importanti variazioni climatiche (umidità e temperatura).

*Erogatori di feromone sessuale per tipologie di fitofagi target non indicati nel presente catalogo, sono disponibili su richiesta.*



VITE



OLIVO



POMODORO



MELO



PERO

ALTRE COLTURE: Noce.

## PROBLEMATICHE



MOSCA  
DELL'OLIVO



TIGNOLA  
DELL'OLIVO



CARPOCAPSA  
MELO, PERO, NOCE



TIGNOLETTA  
DELLA VITE



TIGNOLA  
DEL POMODORO



## NOTE

La gestione integrata e biologica delle colture richiede un'attenta valutazione dello sviluppo delle popolazioni di insetti dannosi nella coltura, al fine di ottimizzare gli interventi fitosanitari e le altre misure di controllo.

**Il monitoraggio** è una tecnica che consiste nella **cattura degli adulti della specie target all'interno di una trappola collante dotata di erogatore del feromone sessuale** specifico. Il raggiungimento di un certo numero di catture per settimana o il superamento di soglie di danno specifiche per ogni coltura e fitofago target, rappresentano i parametri per un'attenta gestione delle misure di lotta. **La cattura massale è una tecnica di gestione dei fitofagi dannosi** ottenuta incrementando il numero di trappole attrattive per superficie unitaria al fine di abbattere la popolazione di individui adulti, generalmente maschi, ridurre gli accoppiamenti e quindi interrompere lo sviluppo delle generazioni a carico della specie vegetale protetta.

**TIGNOLETTA  
DELLA VITE**  
*(Lobesia botrana)*



CODICE / CONFEZIONE					
GM0004		KIT AG Lobesia botrana 3+3+3	3 trappole a delta + 3 pannelli collanti + 3 erogatori feromoni	10 pz	IVA 22%
GM0009		KIT AG COMPLETO Lobesia botrana 3+6+9	3 trappole a delta + 6 pannelli collanti + 9 erogatori feromoni	10 pz	IVA 22%
GM0014		KIT H&G Lobesia botrana 1+1+1	1 trappola a delta + 1 pannello collante + 1 erogatore feromone	10 pz	IVA 22%
GM0019		KIT RICARICA Lobesia botrana	3 erogatori di feromoni	12 pz	IVA 22%

**CARPOCAPSA MELO,  
PERO, NOCE**  
*(Cydia pomonella)*



CODICE / CONFEZIONE					
GM0003		KIT AG Cydia pomonella 3+3+3	3 trappole a delta + 3 pannelli collanti + 3 erogatori feromoni	10 pz	IVA 22%
GM0008		KIT AG COMPLETO Cydia pomonella 3+6+9	3 trappole a delta + 6 pannelli collanti + 9 erogatori feromoni	10 pz	IVA 22%
GM0013		KIT H&G Cydia pomonella 1+1+1	1 trappola a delta + 1 pannello collante + 1 erogatore feromone	10 pz	IVA 22%
GM0018		KIT RICARICA Cydia pomonella	3 erogatori di feromoni	12 pz	IVA 22%

**MOSCA  
DELL'OLIVO**  
*(Dacus oleae)*



CODICE / CONFEZIONE					
GM0001		KIT AG Dacus oleae 3+3+3	3 trappole a delta + 3 pannelli collanti + 3 erogatori feromoni	10 pz	IVA 22%
GM0006		KIT AG COMPLETO Dacus oleae 3+6+9	3 trappole a delta + 6 pannelli collanti + 9 erogatori feromoni	10 pz	IVA 22%
GM0011		KIT H&G Dacus oleae 1+1+1	1 trappola a delta + 1 pannello collante + 1 erogatore feromone	10 pz	IVA 22%
GM0016		KIT RICARICA Dacus oleae	3 erogatori di feromoni	12 pz	IVA 22%

**TIGNOLA  
DEL POMODORO**  
*(Tuta absoluta)*



CODICE / CONFEZIONE					
GM0005		KIT AG Tuta absoluta 3+3+3	3 trappole a delta + 3 pannelli collanti + 3 erogatori feromoni	10 pz	IVA 22%
GM0010		KIT AG COMPLETO Tuta absoluta 3+6+9	3 trappole a delta + 6 pannelli collanti + 9 erogatori feromoni	10 pz	IVA 22%
GM0015		KIT H&G Tuta absoluta 1+1+1	1 trappola a delta + 1 pannello collante + 1 erogatore feromone	10 pz	IVA 22%
GM0020		KIT RICARICA Tuta absoluta	3 erogatori di feromoni	12 pz	IVA 22%

## TIGNOLA DELL'OLIVO (*Prays oleae*)



CODICE / CONFEZIONE					
GM0002		KIT AG Prays oleae 3+3+3	3 trappole a delta + 3 pannelli collanti + 3 erogatori feromoni	10 pz	IVA 22%
GM0007		KIT AG COMPLETO Prays oleae 3+6+9	3 trappole a delta + 6 pannelli collanti + 9 erogatori feromoni	10 pz	IVA 22%
GM0012		KIT H&G Prays oleae 1+1+1	1 trappola a delta + 1 pannello collante + 1 erogatore feromone	10 pz	IVA 22%
GM0017		KIT RICARICA Prays oleae	3 erogatori di feromoni	12 pz	IVA 22%

Ulteriori tipologie di feromoni possono essere disponibili su richiesta e secondo quantità minime di acquisto.  
**Chiedi maggiori informazioni al tuo agente di fiducia.**

## ACCESSORI



GM0021		TRAPPOLA A DELTA con pannello collante	1 trappola a delta + 1 pannello collante	10 pz	IVA 22%
GM0022		KIT PANNELLI COLLANTI	10 pannelli collanti	10 pz	IVA 22%

## POSIZIONAMENTO E SOGLIE DI CATTURA:

FITOFAGO TARGET	INSTALLAZIONE	MONITORAGGIO	SOGLIA DI CATTURA
Mosca dell'olivo ( <i>Dacus oleae</i> )	Luglio	2-3 trappole per ettaro	3-5 adulti per trappola a settimana.
Tignola dell'olivo ( <i>Prays oleae</i> )	Maggio		Non rilevante.
Carpocapsa del melo, pero e noce ( <i>Cydia pomonella</i> )	Aprile		2 adulti per trappola a settimana.
Tignoletta della vite ( <i>Lobesia botrana</i> )	Giugno		10 adulti per trappola a settimana.
Tignola del pomodoro ( <i>Tuta absoluta</i> )	Al trapianto		1 trappola per 1000 m <sup>2</sup> 2-4 trappole per ettaro



## MODALITÀ DI UTILIZZO

- Le trappole a feromone sessuale per il monitoraggio vanno distribuite in linea o in diagonale al centro dell'apezzamento;
- Le trappole vanno posizionate a circa 2 m di altezza dal suolo (40 cm per la tignola del pomodoro) e circa 30 m tra di loro;
  - Le trappole devono essere esposte a nord-est (sud-ovest per la mosca dell'olivo);
  - Le trappole devono essere posizionate sottovento trasversalmente alla direzione del vento dominante.

L'installazione deve avvenire 1-2 settimane prima dell'avvio delle infestazioni da monitorare e i rilievi delle catture sui fondini collati devono avvenire settimanalmente in giorni predeterminati rimuovendo gli adulti invischiati. La sostituzione dell'erogatore a feromone può avvenire ogni 4-5 settimane, a seconda delle condizioni metereologiche.



# FLY TRAP

TRAPPOLA ECOLOGICA USA E GETTA PER LA CATTURA DELLE MOSCHE.

È un sistema molto semplice ed efficace per ridurre la popolazione delle mosche, consigliato per un utilizzo all'aperto. Prove sul campo hanno dimostrato la sua efficacia e come la trappola sia giunta a catturare fino a 10.000 mosche. FLY TRAP è composta da un sacchetto in nylon resistente della capacità massima di 3 litri da riempire per 2/3 di acqua e un coperchio in plastica con al centro un cappello rialzato (entrata della trappola); la trappola viene fissata tramite una cordicella attaccata al coperchio. Ogni trappola viene fornita con una bustina contenente una miscela alimentare per mosche **efficace fino a 6 settimane**.



MOSCHE



CIVILE

## AMBIENTE



AGRICOLO



STALLE



## SPECIFICHE PRODOTTO

Trappola diametro 19,5 cm x altezza 26,5 cm 1 pz

Adescante 1 pz



## CODICE / CONFEZIONE

GH0385



BUSTA

15x1 pezzo

IVA 22%





# LINEA PRESIDI MEDICO CHIRURGICI



# ANTIFORMICA ESCA

AMP 2 MG - Reg. Ministero della Salute n. 19388

INSETTICIDA IN POLVERE BAGNABILE PER USO DOMESTICO E CIVILE.

È un insetticida in polvere bagnabile microgranulare arricchito di sostanze nutritive. Il prodotto è a base di Acetamiprid, insetticida di nuova generazione appartenente alla famiglia dei neonicotinoidi, dotato di **ampio spettro d'azione, lunga persistenza ed attivo sia per ingestione che per contatto**. Gli insetti entrano in contatto con la sostanza insetticida si contaminano e la veicolano all'interno del nido, l'**eradicazione della colonia** avviene normalmente dopo circa una settimana.



FORMICHE



SCARAFAGGI



PULCI



RAGNI



PESCIOLINI  
D'ARGENTO

ALTRE AVVERSITÀ: Insetti striscianti e volanti.



## SPECIFICHE PRODOTTO

Formulazione Polvere bagnabile microgranulare



## DOSI D'IMPIEGO

20 g/m<sup>2</sup>



## COMPOSIZIONE

Acetamiprid puro 0,2 g

Coformulanti q.b. a 100 g



## NOTE

**Impolveramento:** spargere un sottile strato di prodotto alla dose di 20 g/m<sup>2</sup> lungo gli angoli dei muri, nelle fessure e nelle crepe. **Nebulizzazione:** disperdere 100 g di prodotto in 1 L di acqua nel serbatoio del nebulizzatore, utilizzare 1 L del preparato così ottenuto per trattare circa 5 m<sup>2</sup> di superficie. **Innaffio** (solo per gli ambienti esterni): disperdere 20 g di prodotto in 1 L di acqua, applicare sulla superficie del terreno alla dose di 1 L per circa 1 m<sup>2</sup>.

## AMBIENTE



DOMESTICO  
ESTERNO



DOMESTICO  
INTERNO



## CODICE / CONFEZIONE

GH0424



BARATTOLO

24x500 g

IVA 22%





**IMPEDISCE  
LA FORMAZIONE  
DELLE LARVE  
ADULTE!**

# ANTIZANZARA COMPRESSE

PROXILAR COMPRESSE -  
Prodotto Biocida PT 18  
Autorizzazione n. IT/2018/00486/AUT

LARVICIDA ANTIZANZARA IN COMPRESSE A BASE DI PYRIPROXYFEN.

È un insetticida, **attivo a bassi dosaggi e dotato di lunga azione residuale**, **contro le forme larvali di tutte le zanzare** presenti sul territorio (Culex pipiens, Aedes albopictus, Ochlerotatus caspius, ecc.). ANTIZANZARA COMPRESSE contrasta il normale sviluppo delle zanzare nelle acque stagnanti. Il principio attivo è rilasciato nelle acque infestate nell'arco di poche ore. Già dopo 24 ore dal rilascio la maggior parte delle larve subisce una contaminazione irreversibile che **impedisce la trasformazione delle larve di zanzara in insetti adulti**. Per un controllo continuativo si consiglia l'applicazione ogni 3/4 settimane.



LARVE ZANZARA



## SPECIFICHE PRODOTTO

Formulazione Compresse



## DOSI D'IMPIEGO

**Tombini:** una compressa per tombino.  
**Altre tipologie di ristagni:** una compressa ogni 40 L d'acqua stagnante.



## COMPOSIZIONE

Pyriproxyfen	0,5 g
Denatonio benzoato	0,001 g
Coformulanti	q.b. a 100 g

## AMBIENTE

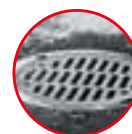

TOMBINI

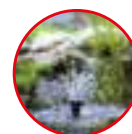

ACQUE  
STAGNANTI



## CODICE / CONFEZIONE

GH0388  BARATTOLO 24x100 g (=50 cpr) IVA 22%

GH0389  BARATTOLO 12x750 g (=375 cpr) IVA 22%



# ETOFENASE POWER AIR

Reg. Ministero della Salute n. 19958

INSETTICIDA AEROSOL A SVUOTAMENTO TOTALE, CONTRO INSETTIVOLANTI.

È un insetticida aerosol a base di Etofenprox, Tetrametrina e Piperonil Butossido (PBO) in bombola a svuotamento automatico, efficace contro numerosi insetti che possono avere importanza igienico-sanitaria o causare danni economici come: mosche, zanzare, vespe, tarne dei tessuti, tignole della farina, acari della polvere. **Azione insetticida rapida. Aiuta a controllare infestanti difficilmente raggiungibili** perchè nascosti in luoghi non facilmente accessibili. ETOFENASE è idoneo alla disinfestazione di abitazioni, appartamenti, sottotetti, taverne, magazzini, box, garage, ripostigli.



ZANZARA TIGRE



MOSCHE



TIGNOLE DELLA  
FARINA



VESPE



ACARI DELLA  
POLVERE

ALTRE AVVERSITÀ: Tarne dei tessuti, moscerini.



## SPECIFICHE PRODOTTO

Formulazione

Aerosol



## DOSI D'IMPIEGO

1 bombola per 60 m<sup>3</sup>



## COMPOSIZIONE

Etofenprox	0,4%
Pralletrina	0,6%
Piperonil butossido	0,6%



## NOTE

Collocare la bombola al centro del locale infestato, agitarla e aprire la valvola spingendo la linguetta verso il basso. L'inizio dell'erogazione è pressoché istantaneo pertanto è necessario uscire dal locale chiudendo la porta e lasciare chiusa la stanza per un minimo di 3 ore. Prima del riutilizzo continuativo dei locali trattati è necessario procedere ad aerarli al fine di ottenere un completo cambio dell'aria.

## AMBIENTE



DOMESTICO



CIVILE

ALTRI AMBITI: Ambito interno.



## CODICE / CONFEZIONE

EST0661

BOMBOLA

24x150 ml

IVA 22%



PERICOLO:  
H222 - H229 - H336  
H362 - H410

**ECOLOGICO  
E RISPETTOSO  
DELL'AMBIENTE**



# ECOSTOP LARVE ZANZARE

CONTROLLO ECOLOGICO DEL CICLO VITALE DELLE ZANZARE.

È un prodotto unico, di nuova generazione per il controllo delle larve di zanzare, **“eco-friendly” e rispettoso dell’ambiente**. ECOSTOP larve zanzare è un prodotto liquido a base di silicone facilmente applicabile sulla superficie delle acque stagnanti e ferme; **forma un film molto sottile sulla superficie acquatica** che ricopre in tutta la sua estensione. **Agisce per azione fisico-meccanica, con una persistenza ed un’efficacia di almeno 4 settimane**. Non risulta pericoloso per la salute e non ha effetti negativi sull’ambiente acquatico. Non modifica i valori dell’acqua quali temperatura, pH, ossigeno disciolto, durezza, di ammoniaca e composti azotati. In particolare i valori di ossigeno disciolto rientrano entro i parametri per la sopravvivenza della flora e della fauna acquatica. Non crea fenomeni di resistenza.



LARVE DI ZANZARA



## SPECIFICHE PRODOTTO

Formulazione                      Liquido pronto all’uso



## DOSI D’IMPIEGO

5/10 gocce per ogni sottovaso  
10/40 gocce per ogni tombino/caditoia



## COMPOSIZIONE per 100g

Polidimetilsiloxano (PDMS silicone)	89,00 g
Ingredienti inerti e coadiuvanti	11,00 g

## AMBIENTE



DOMESTICO



CIVILE



LOCALI AD USO INDUSTRIALE

ALTRI AMBITI:

Ambito interno ed esterno.



## CODICE / CONFEZIONE

GH0451



FLACONE  
IN ASTUCCIO

48x50 ml

IVA 22%





# ECOSTOP LARVE ZANZARE TABLET

CONTROLLO ECOLOGICO DEL CICLO VITALE DELLE ZANZARE.

ECOSTOP larve zanzare tablet è un prodotto **“eco-friendly”** e **rispettoso dell’ambiente** che si impiega per il controllo delle larve di zanzare nelle piccole raccolte d’acqua ferme e stagnanti, in ambito domestico. In seguito all’applicazione del prodotto, il sottile film siliconico che si forma sulla superficie dell’acqua, a seguito del rilascio graduale del polidimetilsilossano, **non permette alle larve ed alle pupe la corretta assunzione dell’ossigeno atmosferico necessario per il loro sviluppo a stadio adulto** ed impedisce il corretto sviluppo degli stadi immaturi delle zanzare (larve e pupe). Agisce per azione fisico-meccanica ed è **efficace per almeno 2-3 mesi**.



LARVE DI  
ZANZARA



## SPECIFICHE PRODOTTO

Formulazione      Tavolette pronte all’uso



## DOSI D’IMPIEGO

1 blocchetto per ogni sottovaso  
2/4 blocchetti per ogni tombino/caditoia



## COMPOSIZIONE per 100g

Polidimetilsilossano (PDMS silicone)	89,00 g
Ingredienti inerti e coadiuvanti	11,00 g

## AMBIENTE



DOMESTICO



CIVILE



LOCALI AD USO  
INDUSTRIALE

ALTRI AMBITI:

Ambito interno ed esterno.



## CODICE / CONFEZIONE

GH0452



TAVOLETTA 8  
BLOCCHETTI

24x1 pz

IVA 22%



# INSETTICIDA CASA & GIARDINO

FREEDOM PU  
Reg. Ministero della Salute n. 20604

RAPIDA AZIONE ABBATTENTE, PRONTO ALL'USO.

Insetticida-acaricida in formulazione acquosa con rapida azione abbattente. Il prodotto risulta **efficace come acaricida contro le zecche** sia per uso indoor che outdoor. Può essere usato per la lotta contro pulci, zecche, insetti volanti (mosche, zanzare, zanzara tigre, flebotomi) ed insetti striscianti (formiche, formiche dalla testa rossa, scarafaggi (blatte)) in ambienti domestici, civili, industriali e zootecnici.

Il prodotto può essere efficacemente impiegato per il controllo delle zanzare nel trattamento delle aree verdi quali siepi, giardini, cespugli ornamentali e tappeti erbosi.



ZANZARE



FORMICHE



PULCI



ZECCHÉ

**ALTRE AVVERSITÀ:** Insetti volanti e striscianti.



## SPECIFICHE PRODOTTO

Formulazione      Liquido pronto all'uso



## DOSI D'IMPIEGO

1 L per 50 m<sup>2</sup>



## COMPOSIZIONE

1R-trans Fenotrina	0,14 g (= 1,4 g/L)
Pralletrina	0,14 g (= 1,4 g/L)
Coformulanti	q.b. a 100 g

## AMBIENTE



ZOOTECNICI



DOMESTICO



CIVILE



LOCALI AD USO INDUSTRIALE

**ALTRI AMBITI:** Ambito interno ed esterno.



## CODICE / CONFEZIONE

GH0450



8 029816 034506

TRIGGER

12x750 ml IVA 22%



ATTENZIONE: H411

# INSETTICIDA CLEAN

NEODUST - Reg. Ministero della Salute n. 13355

INSETTICIDA IN POLVERE PRONTO ALL'USO AD AZIONE RESIDUALE.



È un insetticida in polvere pronto all'uso per la **lotta contro insetti striscianti** come scarafaggi, formiche, pulci, zecche e acaro del pollo. Il prodotto è efficace su superfici porose e non porose. I principi attivi permetrina e piperonil butossido conferiscono al prodotto **durata d'azione e rapido abbattimento**. La formulazione di INSETTICIDA CLEAN contiene denatonium benzoate, sostanza amaricante atta a ridurre il rischio d'ingestione accidentale da parte dei bambini. Può essere usato efficacemente per la disinfestazione di fabbricati ad uso civile, industriale, agricolo, zootecnico (allevamenti, stalle), locali di ricovero animali (in assenza di animali), abitazioni, scuole, depositi, ecc.



SCARAFAGGI



FORMICHE



PULCI



ZECHE



ACARO  
DEL POLLO

**ALTRE AVVERSITÀ:** Insetti striscianti che vivono sui pavimenti e terreni.



## SPECIFICHE PRODOTTO

Formulazione

Polvere



## DOSI D'IMPIEGO

Utilizzare 10 g di prodotto per 1 m<sup>2</sup> di superficie per scarafaggi, pulci, formiche e acaro del pollo. Utilizzare 12 g di prodotto per 1 m<sup>2</sup> di superficie per zecche. Il prodotto è efficace per almeno 4 settimane.



## COMPOSIZIONE

Permetrina cis/trans 25/75	0,5 g
Piperonil butossido	0,05 g
Coformulanti	q.b. a 100 g

## AMBIENTE



RICOVERI  
DI ANIMALI



DOMESTICO



CIVILE



## CODICE / CONFEZIONE

GH0342



8 029816 033424

BARATTOLO  
SPARGITORE

20x1 Kg

IVA 22%

USO  
PROFESSIONALE



ATTENZIONE: H410



# INSETTICIDA CLEANALL

ROMAL DUST  
Reg. Ministero della Salute n. 21112

PER IL CONTROLLO DELL'ACARO POLLINO E PULCI.

Insetticida in polvere pronta all'uso a rapida azione abbattente **per il controllo di infestazioni di acaro dei polli**, pulci, zecche, formiche e blatte. Il prodotto può essere usato all'interno degli edifici sia civili che industriali, inoltre può essere utilizzato per il controllo degli infestanti all'interno di ricoveri per animali (canili, gattili, cucce) e negli allevamenti (stalle, pollai, ovili ecc.).



ACARO  
DEL POLLO



BLATTE



FORMICHE



PULCI



ZECCHE



## SPECIFICHE PRODOTTO

Formulazione Polvere pronta all'uso



## DOSI D'IMPIEGO

20 g/m<sup>2</sup>

Per applicazione su nidi di formiche:  
40 g/nido e bagnare con circa 500 ml di acqua.



## COMPOSIZIONE

Cipermetrina pura (CAS 52315-07-8)	0,50 g
Tetrametrina pura (CAS 7696-12-0)	0,07 g
Piperonilbutossido puro (CAS 51-03-6)	0,69 g
Coformulanti	q.b. a 100 g

## AMBIENTE



RICOVERI  
DI ANIMALI



DOMESTICO



CIVILE



LOCALI AD USO  
INDUSTRIALE

ALTRI AMBITI: Ambienti interni ed esterni.



## CODICE / CONFEZIONE

GH0453



8 029816 034537

BUSTA

12x1 kg

IVA 22%



ATTENZIONE: H411

# INSETTICIDA GREEN FLOW

INDUSECT - Reg. Ministero  
della Salute n. 18969



INSETTICIDA CONCENTRATO AD ALTO POTERE ABBATTENTE.

È un insetticida piretroide particolarmente adatto per la lotta alle blatte, formiche, zanzare. **Formulazione inodore per l'uomo**, sugli infestanti provoca un **effetto snidante**, seguito da una **elevata residualità** sulle superfici ove viene applicato. È attivo a dosaggi molto contenuti. **Idoneo per interventi su superfici interne** ed esterne di edifici, in prossimità di concimaie e sulle pareti di allevamenti. In esterni, in aree residenziali e turistiche, in particolare sulla fascia di vegetazione di parchi e giardini, per trattamenti finalizzati alla riduzione della presenza di zanzare adulte.



ZANZARE



FORMICHE



BLATTE



CIMICI



PULCI

**ALTRE AVVERSITÀ:** Insetti volanti e striscianti.



## SPECIFICHE PRODOTTO

Formulazione Sospensione concentrata



## DOSI D'IMPIEGO

30/70 ml per 10 L di acqua



## COMPOSIZIONE

Deltametrina	2 g (= 20,8 g/L)
Tetrametrina	3 g (= 31,2 g/L)
Piperonil butossido	6 g (= 62,4 g/L)
Coformulanti e acqua	q.b. a 100 g

## AMBIENTE



DOMESTICO



CIVILE



CAMPO APERTO



ZOOTECNICI

**ALTRI AMBITI:** Ambienti interni ed esterni.



## CODICE / CONFEZIONE

GH0381



FLACONE 24x250 ml IVA 22%

GH0382A



FLACONE 15x500 ml IVA 22%



ATTENZIONE: H351 - H410

# INSETTICIDA MICROGRANULARE

INSETTICIDA MICROGRANULARE PRONTO ALL'USO CON FORTE POTERE ATTRATTIVO.

GEOTOX è un insetticida in polvere microgranulare pronto all'uso, con forte potere attrattivo, idoneo per la lotta contro insetti striscianti quali blatte, formiche, cimici, pulci, zecche e ragni. È un prodotto idoneo anche al trattamento in locali di ricovero animali.



FORMICHE



SCARAFAGGI



PULCI



ZECCHE



CIMICI

ALTRE AVVERSITÀ: Blatte, Ragni, Forbicine.



## SPECIFICHE PRODOTTO

Formulazione

Polvere microgranulare



## DOSI D'IMPIEGO

Spargere il prodotto su terreni, pavimenti, fessure, davanzali ecc.



## COMPOSIZIONE

Permetrina	0,6 g
PBO	0,1 g

## AMBIENTE



CAMPO APERTO



RICOVERI DI ANIMALI



DOMESTICO



CIVILE



## CODICE / CONFEZIONE

GH0434



8 029816 034346

BUSTA

12x1 Kg

IVA 22%



ATTENZIONE: H410

# INSETTICIDA SUPREME

CIP OFF - Reg. Ministero della Salute n. 19487

INSETTICIDA CONCENTRATO A LARGO SPETTRO D'AZIONE.

È un insetticida che contiene il principio attivo Cipermetrina, un piretroide sintetico dotato di una **veloce azione abbattente** e di una **prolungata capacità di persistenza** per il controllo di una vasta gamma di insetti volanti e striscianti.



Immagine a solo scopo pubblicitario, prodotto a marchio di terzi.



SCARAFAGGI



FORMICHE



MOSCHE



ZANZARE



PAPPATACI

**ALTRE AVVERSITÀ:** Zecche e insetti molesti.



## SPECIFICHE PRODOTTO

Formulazione

Emulsione concentrata



## DOSI D'IMPIEGO

50/100 ml

in 10 L di acqua



## COMPOSIZIONE

Cipermetrina 92% (c/t: 40/60) 10,75 g (= 910 g/L)

Emulsionanti e solventi

q.b. a 100 g

## AMBIENTE



ABITAZIONI



LOCALI PUBBLICI



LOCALI AD USO INDUSTRIALE



CIVILE



ZOOTECNICI

**ALTRI AMBITI:**  
Mezzi di trasporto.



## CODICE / CONFEZIONE

GH0161



FLACONE

24x250 ml

IVA 22%

USO PROFESSIONALE

GH0162



FLACONE

12x1 L

IVA 22%

USO PROFESSIONALE



ATTENZIONE: H410



# MICROSIN

Reg. Ministero della Salute n. 18277

INSETTICIDA PER USO CIVILE AD AZIONE ABBATTENTE E RESIDUALE.

È un insetticida in microemulsione acquosa privo di solventi. Pertanto offre una maggiore sicurezza di impiego per gli operatori e un ridotto impatto ambientale rispetto alle normali formulazioni insetticide. Risulta di facile e pronta diluizione, non macchia le superfici ed è praticamente inodore. Sviluppa una **rapida e letale azione abbattente e snidante** unita ad un **lungo effetto residuale**. È indicato per il controllo degli insetti sia volatori che striscianti. Può essere usato sia per trattamenti in campo aperto (tappeti erbosi, viali alberati, siepi, giardino) che in ambienti chiusi e riparati.



ZANZARA TIGRE



VESPE



BLATTE



CIMICI



ACARI

**ALTRE AVVERSITÀ:** Mosche, Calabroni, Chironomidi, Flebotomi ed altri Insetti volatori in campo aperto, Formiche, Ragni, Pulci, Tarli, Acari, Zecche, Tignole ed altri Insetti striscianti.



## SPECIFICHE PRODOTTO

Formulazione Microemulsione acquosa concentrata



## DOSI D'IMPIEGO

0,5/1% (10 ml per L d'acqua) per 10/20 m<sup>2</sup>



## COMPOSIZIONE

Cipermetrina 93% min. 10 g (= 107 g/L)

Tetrametrina 94% min. 2 g (= 21,4 g/L)

Piperonil butossido 94% min. 5 g (= 53,5 g/L)

## AMBIENTE



DOMESTICO



CIVILE



CAMPO APERTO

**ALTRI AMBITI:** Tappeti erbosi, Siepi e giardino.



## CODICE / CONFEZIONE

GH0047  FLACONE IN ASTUCCIO 24x100 ml IVA 22%

GH0063  FLACONE 24x250 ml IVA 22%

GH0173  FLACONE 12x1 L IVA 22%

GH0151  TANICA 2x5 kg IVA 22%



ATTENZIONE: H351 - H410





# MICROSIN RTU

AQUASECT - Reg. Ministero della Salute n. 19991

INSETTICIDA PRONTO ALL'USO IN EMULSIONE ACQUOSA PER IMPIEGO DOMESTICO/CIVILE.

È un insetticida in emulsione acquosa che contiene due principi attivi piretroidi: Cipermetrina e Tetrametrina ed il sinergizzante Piperonil butossido. L'associazione combinata dei due piretroidi permette di esercitare una **rapida azione** che si manifesta per contatto diretto con gli insetti infestanti o per contatto tra gli infestanti e le superfici trattate. Il prodotto è pronto all'uso, è pressochè **inodore** e può pertanto essere impiegato all'interno degli edifici. L'azione insetticida si manifesta già pochi minuti dopo l'applicazione. MICROSIN RTU contiene una sostanza amaricante volta a prevenire l'ingestione accidentale da parte dei bambini.



ZANZARA TIGRE



MOSCHE



BLATTE



FORMICHE



PULCI

**ALTRE AVVERSITÀ:** Cimici del letto, Insetti striscianti e volatori.



## SPECIFICHE PRODOTTO

Formulazione Emulsione acquosa pronta all'uso



## DOSI D'IMPIEGO

500 ml per 6/7 m<sup>2</sup> di superficie da trattare



## COMPOSIZIONE

Cipermetrina pura (cis/trans 40/60)	0,140 g (= 141 g/L)
Tetrametrina pura	0,028 g (= 0,28 g/L)
Piperonil butossido puro	0,070 g (= 0,70 g/L)
Denatonium benzoato	0,001 g
Acqua deionizzata	q.b. a g 100

## AMBIENTE



DOMESTICO



CIVILE

## ALTRI AMBITI:

Ambito interno ed esterno.



## CODICE / CONFEZIONE

GH0364



TRIGGER

24x500 ml

IVA 22%



ATTENZIONE: H410



# MULTINSETTO

POLYGOR - Reg. Ministero della Salute n. 20895

AD AZIONE RAPIDA ED ABBATTENTE, EFFICACE PER SETTIMANE.

Insetticida pronto all'uso a base di **permetrina e estratto di piretro sinergizzati con piperonilbutossido**. La combinazione dei principi attivi conferisce al prodotto un'azione di abbattente e residualità. Il prodotto consiste in una formulazione liquida in soluzione acquosa.

È destinato alla lotta contro insetti volanti quali zanzara comune, zanzara tigre, mosche, vespe e insetti striscianti quali formiche e blatte. Il prodotto **può essere utilizzato sia all'interno che all'esterno** intorno agli edifici, per l'igiene pubblica, industria alimentare, del tabacco e sui mezzi di trasporto. Il prodotto **può essere impiegato sul verde ornamentale** (prati, cespugli, siepi, viali alberati) per il solo controllo delle zanzare.



ZANZARE



MOSCHE



BLATTE



FORMICHE



VESPE

**ALTRE AVVERSITÀ:** Tutti gli insetti volanti e striscianti.



## SPECIFICHE PRODOTTO

Formulazione      Liquido pronto all'uso



## DOSI D'IMPIEGO

1 L      fino a 20 m<sup>2</sup> di superficie da trattare



## COMPOSIZIONE

<i>Chrysanthemum cinerariaefolium</i> , estratto da fiori aperti e maturi di <i>Tanacetum cinerariifolium</i> ottenuto con solventi idrocarburi	0,0025 g
Permetrina cis/trans 25/75	0,095 g
Piperonil butossido	0,144 g
Coformulanti e acqua	q.b. a 100 g

## AMBIENTE



DOMESTICO



CIVILE

## ALTRI AMBITI:

Ambito interno ed esterno.



## CODICE / CONFEZIONE

GH0444



SPRUZZINO      12x750 ml      IVA 22%



**ATTENZIONE: H410**

# MULTINSETTO CONCENTRATO

ZATOX 11 EC -  
Reg. Ministero  
della Salute n. 12430

AD AZIONE RAPIDA ED ABBATTENTE, EFFICACE PER SETTIMANE.



Insetticida concentrato a base di **permetrina e estratto di piretro sinergizzati con piperonilbutossido**. La combinazione dei principi attivi conferisce al prodotto un'azione di abbattente e residualità.

È destinato alla lotta contro insetti volanti quali zanzara comune, zanzara tigre, mosche, vespe e insetti striscianti quali formiche e blatte. Il prodotto **può essere utilizzato sia all'interno che all'esterno** intorno agli edifici, per l'igiene pubblica, industria alimentare, del tabacco e sui mezzi di trasporto. Il prodotto **può essere impiegato sul verde ornamentale** (prati, cespugli, siepi, viali alberati) per il solo controllo delle zanzare.



ZANZARE



MOSCHE



BLATTE



FORMICHE



CIMICI

**ALTRE AVVERSITÀ:** Tutti gli insetti volanti e striscianti.



## SPECIFICHE PRODOTTO

Formulazione Concentrato emulsionabile



## DOSI D'IMPIEGO

200 ml per 10 L di acqua



## COMPOSIZIONE

<i>Chrysanthemum cinerariaefolium</i> , estratto da fiori aperti e maturi di <i>Tanacetum cinerariifolium</i> ottenuto con solventi idrocarburici	1,00 g
Permetrina (93%) cis/trans 25/75	5,11 g
Piperonil butossido (94%)	7,66 g
Coformulanti e acqua	q.b. a 100 g

## AMBIENTE



DOMESTICO



CIVILE

## ALTRI AMBITI:

Ambito interno ed esterno.



## CODICE / CONFEZIONE

GH0445  FLACONE IN ASTUCCIO 24x100 ml IVA 22%

GH0446  FLACONE IN ASTUCCIO 24x250 ml IVA 22%

GH0447  FLACONE 20x500 ml IVA 22%



PERICOLO: H317, H318, H410



# SIGURAN

Reg. Ministero della Salute n. 19886

INSETTICIDA PRONTO ALL'USO PER IL CONTROLLO DELLE PULCI E DI ALTRI INSETTI INFESTANTI DOMESTICI.

È indicato per il controllo degli stadi adulti di pulci, zecche, blatte e formiche; inoltre il suo effetto antilarvale è particolarmente efficace sulle pulci.

SIGURAN, infatti, combina l'**azione adulticida** dell'etofenprox, con l'**azione antilarvale** del pyriproxyfen, l'**effetto abbattente immediato** della d-tetrametrina e l'azione sinergica del piperonyl butossido. Il prodotto è stato ideato appositamente per l'impiego domestico perché **inodore** e non crea effetti indesiderati nell'ambiente.

Il prodotto contiene denatonium benzoato, sostanza estremamente amara che evita l'ingestione involontaria da parte dei bambini.



ZECCHÉ



BLATTE



FORMICHE



PULCI



## SPECIFICHE PRODOTTO

Formulazione

Liquido pronto all'uso



## DOSI D'IMPIEGO

Pronto all'uso



## COMPOSIZIONE

Etofenprox puro	0,75 g
D-Tetrametrina pura	0,10 g
Pyriproxyfen puro	0,02 g
Piperonil butossido puro	0,50 g
Denatonium benzoato	0,001 g

## AMBIENTE



DOMESTICO



CIVILE

### ALTRI AMBITI:

Luoghi dove gli animali domestici sono soliti sostare.



## CODICE / CONFEZIONE

GH0384



8 029816 033844

TRIGGER

12x400 ml

IVA 22%



ATTENZIONE: H362 - H410

# SIM SPRAY

INSETTICIDA POLIVALENTE PRONTO ALL'USO.

È un insetticida polivalente pronto all'uso, efficace contro: acari, zecche, pidocchi, pulci, scarafaggi, formiche, zanzare, mosche. SIM SPRAY può essere spruzzato direttamente su insetti e parassiti infestanti.



ZANZARE



MOSCHE



ACARI



FORMICHE



ZECCHE

**ALTRE AVVERSITÀ:** Pidocchi, pulci, scarafaggi.



## SPECIFICHE PRODOTTO

Formulazione

Liquido pronto all'uso



## DOSI D'IMPIEGO

Erogare il prodotto in ragione di 60 secondi ogni 100 m<sup>3</sup>



## COMPOSIZIONE

Tetrametrina tecnica	0,4%
Permetrina	0,2%
Piperonil butossido	2,0%

## AMBIENTE



DOMESTICO



CIVILE

## ALTRI AMBITI:

Ambito interno ed esterno.



## CODICE / CONFEZIONE

EST0660

BOMBOLETTA  
SPRAY

24x300 ml

IVA 22%



**PERICOLO:**  
H222 - H229 - H319  
H336 - H410



# ZANZAKILL

ROMAL/65  
Reg. Ministero della Salute n.10466

INSETTICIDA PER IL CONTROLLO DI ZANZARE E MOSCHE.

Insetticida a base di piretroidi di sintesi, ottenuto con una miscela di **tre principi attivi ad azione sinergica che conferisce al prodotto un effetto sia abbattente che residuale**. Tali proprietà conferiscono un vasto spettro d'azione e ne consentono l'uso per la lotta contro una vasta gamma di insetti. Per queste caratteristiche può essere impiegato in disinfestazioni di aree urbane, mense di ospedali, alberghi, industrie alimentari, ecc.



ZANZARE



MOSCHE

**ALTRE AVVERSITÀ:** Insetti striscianti.



## SPECIFICHE PRODOTTO

Formulazione

Liquido



## DOSI D'IMPIEGO

100 ml per 10 L di acqua



## COMPOSIZIONE

Cipermetrina pura	6,51 g (67,1 g/L)
Tetrametrina pura	0,92 g (9,5 g/L)
Piperonilbutossido puro	9,00 g (92,7 g/L)
Coformulanti	q.b. a 100 g

## AMBIENTE



DOMESTICO



CIVILE



LOCALI AD USO INDUSTRIALE

## ALTRI AMBITI:

Ambito interno ed esterno.



## CODICE / CONFEZIONE

GH0454



FLACONE

12x1 L

IVA 22%



PERICOLO: H318 - H410









# LINEA TOPICIDI



**EFFICACE DOPO UNA SOLA INGESTIONE. ALTAMENTE APPETIBILE!**

# BRODIFACOUM BLOCK

ESCA RODENTICIDA PRONTA ALL'USO IN FORMA DI **BLOCCO PARAFFINATO**

È un'esca rodenticida pronta all'uso a base di una sostanza attiva anticoagulante, nota come Brodifacoum, **efficace contro Topolino domestico** (*Mus musculus*) e **Ratto grigio** (*Rattus norvegicus*), **anche dopo una singola ingestione**. La formulazione consiste in un blocco paraffinato appetibile per le specie di roditori indicate.

BRODIFACOUM BLOCK **contiene una sostanza amaricante** volta a prevenire l'ingestione accidentale da parte dei bambini.

BRODIFACOUM BLOCK può essere usato all'interno ed intorno degli edifici quali, ad esempio, abitazioni, cantine, garage, ripostigli e giardini di proprietà.

## AMBIENTE



**RATTI**



**TOPI**



**DOMESTICO ESTERNO**



**DOMESTICO INTERNO**

### ALTRI AMBITI:

Abitazioni, cantine, garage, ripostigli e giardini di proprietà



## COMPOSIZIONE

Brodifacoum	0,0025 g
Denatonio Benzoato	0,001 g



## DOSI D'IMPIEGO

Esca pronta all'uso in forma di blocco paraffinato, da utilizzare esclusivamente in contenitori per esche



## CODICE / CONFEZIONE

GH0403



BUSTA

24x300 g

IVA 22%

NON PROFESSIONALE



**ATTENZIONE:  
H373**

# BRODIFACOUM PASTA

ESCA RODENTICIDA PRONTA ALL'USO IN FORMA DI **PASTA FRESCA**



EFFICACE  
DOPO UNA SOLA  
INGESTIONE.  
ALTAMENTE  
APPETIBILE!



RATTI



TOPI

## AMBIENTE



DOMESTICO  
ESTERNO



DOMESTICO  
INTERNO

## ALTRI AMBITI:

Abitazioni, cantine, garages,  
ripostigli e giardini di proprietà



## COMPOSIZIONE

Brodifacoum	0,0025 g
Denatonio Benzoato	0,001 g



## DOSI D'IMPIEGO

Esca pronta all'uso in forma di pasta fresca,  
da utilizzare esclusivamente in contenitori per esche.



## CODICE / CONFEZIONE

GH0412



BUSTA

48x150 g

IVA 22%

NON  
PROFESSIONALE



ATTENZIONE:  
H373



**EFFICACE  
DOPO UNA SOLA  
INGESTIONE.  
ALTAMENTE  
APPETIBILE!**

# BROMADIOLONE CEREALI

ESCA TOPICIDA-RATTICIDA A BASE DI BROMADIOLONE, PRONTA ALL'USO  
IN **GRANO**

È un'esca pronta all'uso a base di Bromadiolone e formulata in grano, efficace per il controllo di **Topolino domestico** (*Mus musculus*), **Ratto grigio** (*Rattus norvegicus*) e **Ratto nero** (*Rattus rattus*), appetibile soprattutto per roditori già abituati ad alimentarsi con granaglie. L'ingestione di una quantità sufficiente di esca causa la morte di ogni roditore nel volgere di qualche giorno, senza creare allarme o destare sospetto negli altri componenti della colonia. Questo è possibile in virtù del meccanismo di azione degli anticoagulanti, che provocano emorragie interne letali. Grazie alla sua appetibilità, può essere impiegato con successo per derattizzazioni all'interno ed intorno ad abitazioni, cantine, garage e ripostigli.

## AMBIENTE



RATTI



TOPI



DOMESTICO  
ESTERNO



DOMESTICO  
INTERNO

### ALTRI AMBITI:

Abitazioni, cantine, garages, ripostigli e giardini di proprietà



## COMPOSIZIONE

Bromadiolone	0,0027 g
Denatonio Benzoato	0,001 g



## DOSI D'IMPIEGO

Esca pronta all'uso in forma di grano, da utilizzare esclusivamente in contenitori per esche.



## CODICE / CONFEZIONE

GH0405



BUSTA

30x150 g

IVA 22%

NON  
PROFESSIONALE



**ATTENZIONE:  
H373**





FACILE  
E PRATICO  
IMPIEGO,  
COLLA NON  
VELENOSA!

# COLLA PER TOPI

PER LA CATTURA DI TOPI, FORMICHE, SCARAFAGGI, LUCERTOLE E INSETTI IN AGRICOLTURA

È una **colla speciale per la cattura di topi, ratti, ed insetti nocivi** quali formiche, scarafaggi, rettili ecc. La colla è atossica, incolore, inodore, di elevato potere adesivo che **rimane appiccicosa nel tempo senza subire alterazioni**. Consente la cattura in tempi brevi. La colla va spalmata su superfici rigide e non assorbenti (come cartone, legno etc.) e posizionata lungo i percorsi abituali di topi e ratti.

È indicata per l'uso in ambienti dove non è consigliato l'uso di topicidi.

## AMBIENTE



RATTI



TOPI



DOMESTICO  
ESTERNO

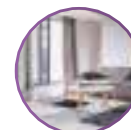

DOMESTICO  
INTERNO

## ALTRI AMBITI:

Lungo i perimetri dei locali da disinfestare e lungo i percorsi abituali del roditore, a ridosso delle pareti.



INSETTI



## SPECIFICHE PRODOTTO

Formulazione

Colla



## DOSI D'IMPIEGO

Stendere uniformemente la colla su pezzi di cartone, faesite, compensato ecc di 30-40 cm di lato, mettendo eventualmente al centro un'esca attrattiva tipo formaggio. Disporre il prodotto sul passaggio dei topi e degli insetti per le disinfestazioni in abitazioni, garage, magazzini, depositi, allevamenti ed aree rurali in genere. In ambito agricolo può essere utilizzato spalmando la colla ad anello intorno al tronco creando un effetto barriera per la risalita degli insetti dannosi es. formiche, millepiedi, oziorrinco ecc.



## CODICE / CONFEZIONE

GH0411



TUBETTO  
IN ASTUCCIO

50x135 g

IVA 22%

NON  
PROFESSIONALE



FACILE  
E PRATICO  
IMPIEGO, CON  
CHIUSURA DI  
PROTEZIONE!

# EROGATORE MOUSE

STAZIONE DI AVVELENAMENTO PER ESCHE RODENTICIDE

La forma caratteristica di EROGATORE MOUSE consente ai topi di nutrirsi dell'esca in una camera separata rispetto ai punti di entrata. La forma semplice della camera, ove avviene il consumo dell'esca, consente all'animale la libertà di movimento necessaria per ritenere il luogo sicuro. La tecnica costruttiva permette un'efficace protezione dell'esca da pioggia e polvere. Le dimensioni permettono di inserire e fissare agevolmente EROGATORE MOUSE nei luoghi dove, con maggiore probabilità, avviene il transito dei topi. **Dotato di sistema con chiave anti-intrusione**, per una maggiore sicurezza in presenza di bambini e animali domestici.



TOPI

## AMBIENTE



DOMESTICO  
ESTERNO



DOMESTICO  
INTERNO

## ALTRI AMBITI:

Lungo i perimetri dei locali da disinfestare e lungo i percorsi abituali del roditore.



## SPECIFICHE PRODOTTO

Materiale

Plastica resistente



## DOSI D'IMPIEGO

Collocare l'erogatore a ridosso di pareti, muretti e recinzioni.



## CODICE / CONFEZIONE

GH0408

STAZIONE  
IN PLASTICA

20x1 pz  
(12,5 x 9,5 x h 4 cm)

IVA 22%

NON  
PROFESSIONALE



FACILE  
E PRATICO  
IMPIEGO, CON  
CHIUSURA DI  
PROTEZIONE!

# EROGATORE RATTI

STAZIONE DI AVVELENAMENTO PER ESCHE RODENTICIDE

Erogatore di sicurezza con forma allungata per posizionamento orizzontale. Ideale per la collocazione lungo i perimetri interni ed esterni degli edifici. Al suo interno sono presenti due supporti metallici (uno orizzontale e uno verticale) per fissaggio dell'esca. Un piano inclinato all'entrata impedisce che all'interno dell'erogatore possa giungere dell'acqua a seguito di pioggia o di lavaggi intensi. Il medesimo rilievo impedisce che un cane od un gatto possa giungere a toccare con una zampa l'esca fissata al supporto. **Dotato di sistema con chiave anti-intrusione**, per una maggiore sicurezza in presenza di bambini e animali domestici.



RATTI



TOPI

## AMBIENTE



DOMESTICO  
ESTERNO

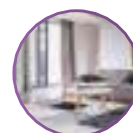

DOMESTICO  
INTERNO

## ALTRI AMBITI:

Lungo i perimetri dei locali da disinfestare e lungo i percorsi abituali del roditore.



## SPECIFICHE PRODOTTO

Materiale

Plastica resistente



## DOSI D'IMPIEGO

Collocare l'erogatore a ridosso di pareti, muretti e recinzioni.



## CODICE / CONFEZIONE

GH0409

STAZIONE  
IN PLASTICA

30x1 pz  
(24 x 11,5 x h 9 cm)

IVA 22%

NON  
PROFESSIONALE



# EROGATORE A TUBO

STAZIONE DI AVVELENAMENTO PER ESCHE RODENTICIDE  
A POSIZIONAMENTO VERTICALE.



FACILE  
E PRATICO  
IMPIEGO, CON  
CHIUSURA DI  
PROTEZIONE!

Erogatore di esche rodenticide a posizionamento verticale. La particolare forma consente una **agevole collocazione in luoghi angusti** o dove non sia possibile il posizionamento delle basi di adescamento orizzontali. Le dimensioni dei fori di accesso non consentono ai comuni animali domestici di giungere all'esca. EROGATORE A TUBO è dotato di tappo con chiusura a chiave ed è corredato da una staffa di supporto per lo sgancio rapido dalle superfici di ancoraggio, utile per ottimizzare le operazioni di ricarica e/o pulizia.



RATTI



TOPI

## AMBIENTE



DOMESTICO  
ESTERNO



DOMESTICO  
INTERNO

## ALTRI AMBITI:

Lungo i perimetri dei locali da disinfestare e lungo i percorsi abituali del roditore.



## SPECIFICHE PRODOTTO

Materiale

Plastica resistente



## DOSI D'IMPIEGO

Collocare l'erogatore a ridosso di pareti, muretti e recinzioni.



## CODICE / CONFEZIONE

GH0410

STAZIONE  
IN PLASTICA

12x1 pz  
(285 mm x h 250 mm  
x Ø 5,8 mm)

IVA 22%

NON  
PROFESSIONALE





# LINEA USO VETERINARIO



# CANIGUARD DUO

È un antiparassitario in soluzione, indicato **per il trattamento e la prevenzione delle infestazioni da pulci e zecche, con attività repellente nei confronti di flebotomi/pappataci trasmettitori della Leishmania, zanzare e mosche cavalline**. Elimina le pulci e le zecche dall'animale e lo protegge dalle reinfestazioni per 4 settimane. Allontana le zanzare e i flebotomi dall'animale e lo protegge dalle reinfestazioni per circa 4 settimane. Repelle ed elimina le mosche cavalline per circa 5 settimane.



CANE



ZANZARE  
E PAPPATACI



ZECCHE



PULCI

## DOSI D'IMPIEGO

Applicare 1 pipetta ogni 4 settimane.

## NOTE

Usare solo nei cani. Non utilizzare su animali malati o in convalescenza. Non usare in caso di ipersensibilità ai principi attivi. Attendere 24-48 ore dall'applicazione prima di bagnare l'animale.

## SPECIFICHE PRODOTTO

Formulazione Soluzione oleosa

## COMPOSIZIONE

Da 1,5 a 4 Kg - 26,8 mg Fipronil e 240 mg Permetrina

Da 4 a 10 Kg - 67 mg Fipronil e 600 mg Permetrina

Da 10 a 20 Kg - 134 mg Fipronil e 1200 mg Permetrina

Da 20 a 40 Kg - 268 mg Fipronil e 2400 mg Permetrina

Da 40 a 60 Kg - 402 mg Fipronil e 3600 mg Permetrina

## CONFEZIONE

410.0150.001 DA 1,5 A 4 KG SCATOLA 6x4 pipette IVA 10%

410.0150.002 DA 4 A 10 KG SCATOLA 6x4 pipette IVA 10%

410.0150.003 DA 10 A 20 KG SCATOLA 6x4 pipette IVA 10%

410.0150.004 DA 20 A 40 KG SCATOLA 6x4 pipette IVA 10%

410.0150.005 DA 40 A 60 KG SCATOLA 6x4 pipette IVA 10%



# CANISHIELD

È un collare antiparassitario per cani, **specifico per ridurre il rischio di Leishmaniosi**. Grazie al suo principio attivo repellente (anti-feeding) la deltametrina, **allontana i pappataci impedendo loro di pungere il cane**, riducendo così il rischio di trasmissione della malattia. Efficace anche su pulci e zecche.



CANE



PAPPATACI



ZECCHE



PULCI

## NOTE

Non usare nei cuccioli di età inferiore alle 7 settimane.

Non usare su cani con lesioni della cute. Non usare in caso di ipersensibilità al principio attivo o ad uno qualsiasi degli eccipienti. Non usare sui gatti. La deltametrina è tossica per i gatti. Non associare altri antiparassitari contenenti organofosfati. Può essere utilizzato durante la gravidanza e l'allattamento. Attendere 7 giorni dall'applicazione prima di bagnare l'animale.

## COMPOSIZIONE

Deltametrina 1,04 mg

## MODALITÀ DI IMPIEGO

Estrarre il collare dalla confezione solo al momento dell'utilizzo e applicarlo al collo del cane, tagliando la lunghezza in eccesso.

## CONFEZIONE

410.0160.001 TAGLIA GRANDE (65 cm) 6x1 pz IVA 10%



# COLLARE ANTIPARASSITARIO PER CANI E GATTI

Collare classico al Diazinone **per il trattamento delle infestazioni da pulci, zecche e pidocchi**. Entro poche ore dall'applicazione si riscontra la completa scomparsa di pulci, zecche e pidocchi eventualmente presenti, che muoiono cadendo a terra spontaneamente o dopo accurata spazzolatura del mantello. **Elimina pulci e zecche per 4 mesi**. Indicato per una completa protezione antiparassitaria nei cani e gatti che vivono all'esterno o in campagna, specialmente in zone molto infestate. **Resistente all'acqua**, non perde la sua efficacia in caso di pioggia o bagno.



GATTO



CANE



ZECHE



PULCI



PIDOCCHI

## COMPOSIZIONE

Diazinone

## NOTE

Non usare in cani e gatti di età inferiore ai 3 mesi. Non usare in animali malati o trattati con altre cure o prodotti. Non usare in corso di patologie epatiche o in gravidanza. Attendere 48 - 72 ore dall'applicazione prima di bagnare l'animale. Utilizzare i guanti protettivi per maneggiarlo.

## MODALITÀ D'IMPIEGO

Estrarre il collare dalla confezione solo al momento dell'utilizzo e applicarlo al collo dell'animale, tagliando la lunghezza in eccesso.

## CONFEZIONE

410.0010.003	COLLARE CANE ROSSO 65 CM	12x1 pz	IVA 10%
410.0020.003	COLLARE GATTO ROSSO 35 CM	12x1 pz	IVA 10%



# COMBOTEC GATTI E CANI

Combotec **elimina pulci, zecche e pidocchi masticatori** nel cane, nel gatto e nel furetto adulti. **Elimina le pulci dall'animale e lo protegge dalle reinfestazioni per 2 mesi.** Inibisce lo sviluppo di uova, larve e pupe delle pulci per 8 settimane, prevenendo così la contaminazione dell'ambiente in cui vive l'animale. Elimina le zecche dall'animale e lo protegge dalle reinfestazioni per 1 mese. **Resistente all'acqua:** bagni o lavaggi settimanali anche con shampoo medicati non riducono l'efficacia. Può essere utilizzato durante la gravidanza e nel periodo dell'allattamento. Può essere utilizzato nel programma per il controllo della Dermatite Allergica da Pulce (DAP).



GATTO



CANE



PIDOCCHI



ZECCHE



PULCI E  
LARVE DI PULCI

## DOSI D'IMPIEGO

Applicare 1 pipetta solo su cute integra, applicando il prodotto tra le scapole dell'animale in modo da evitare un possibile leccamento. Allargare il pelo alla base del collo o fra le scapole fino a rendere visibile la cute.

## SPECIFICHE PRODOTTO

Formulazione

Soluzione oleosa

## NOTE

Non utilizzare su animali malati o in convalescenza. Non usare in caso di ipersensibilità al principio attivo. Attendere 24 - 48 ore dall'applicazione prima di bagnare l'animale.

## COMPOSIZIONE

Cani da 2 a 10 Kg	67 mg Fipronil e 60,3 mg (S) - Metoprene
Cani da 10 a 20 Kg	134 mg Fipronil e 120,6 mg (S) - Metoprene
Cani da 20 a 40 Kg	268 mg Fipronil e 241,20 mg (S) - Metoprene
Gatti > 1 kg	50 mg Fipronil e 60 mg (S) - Metoprene

## CONFEZIONE

410.0110.005	GATTI > 1 KG	SCATOLA	6x3 pipette	IVA 10%
410.0110.006	CANI DA 2 A 10 KG	SCATOLA	6x3 pipette	IVA 10%
410.0110.007	CANI DA 10 A 20 KG	SCATOLA	6x3 pipette	IVA 10%
410.0110.008	CANI DA 20 A 40 KG	SCATOLA	6x3 pipette	IVA 10%

# FIPROTEC SPRAY

È la soluzione ideale **per trattare e prevenire in modo efficace le infestazioni da zecche, pulci e pidocchi masticatori** nei cuccioli e nei gattini, a partire dai 2 giorni di età, oltre che nei cani e nei gatti adulti. Il prodotto, a seconda del livello di carica ambientale, ha un'**efficacia insetticida persistente** contro le pulci adulte fino a 2 mesi nel gatto e fino a 3 mesi nel cane ed un'efficacia acaricida contro le zecche fino a 1 mese.



CANE



GATTO



ZECHE



PULCI



PIDOCCHI

## SPECIFICHE PRODOTTO

Formulazione Spray in soluzione acquosa

## COMPOSIZIONE

Fipronil 2,5 mg/ml

## NOTE

Non è consigliato il bagno o lo shampoo agli animali nei due giorni precedenti il trattamento e nei due giorni successivi al trattamento. Se l'animale viene lavato più di due volte al mese si consiglia di applicare lo spray ogni 4 settimane. Non spruzzare direttamente sulla cute irritata. Lasciare asciugare gli animali in un luogo ventilato. Non utilizzare su animali malati o in convalescenza. Non usare in caso di ipersensibilità al principio attivo.

## DOSI D'IMPIEGO

Spruzzare in modo uniforme sul pelo dell'animale ad una distanza di 10 - 20 cm evitando il contatto con gli occhi. A seconda della lunghezza del pelo, applicare da 3 a 6 ml per kg di peso corporeo.

## CONFEZIONE

410.0120.001 FLACONE 3x100 ml IVA 10%





# FIPROTEC GATTI E CANI

Fiprotec è la soluzione Spot On a base di Fipronil. È un antiparassitario rapido ed efficace per **prevenire o eliminare le infestazioni da zecche e da pulci** nei cani e nei gatti adulti. Il prodotto rimane efficace per 5 settimane.



GATTO



CANE



PIDOCCHI



ZECHE



PULCI E  
LARVE DI PULCI

## DOSI D'IMPIEGO

Applicare 1 pipetta solo su cute integra, applicando il prodotto tra le scapole dell'animale in modo da evitare un possibile leccamento. Allargare il pelo alla base del collo o fra le scapole fino a rendere visibile la cute.

## SPECIFICHE PRODOTTO

Formulazione

Soluzione oleosa

## NOTE

Non utilizzare su animali malati o in convalescenza.  
Non usare in caso di ipersensibilità al principio attivo.  
Attendere 24 - 48 ore dall'applicazione prima di bagnare l'animale.

## COMPOSIZIONE

Cani da 2 a 10 Kg	67 mg Fipronil
Cani da 10 a 20 Kg	134 mg Fipronil
Cani da 20 a 40 Kg	268 mg Fipronil
Cani da 40 a 60 Kg	402 mg Fipronil
Gatti > 1 Kg	50 mg Fipronil

## CONFEZIONE

410.0180.001	GATTI > 1 KG	SCATOLA	6x3 pipette	IVA 10%
410.0180.002	CANI DA 2 A 10 KG	SCATOLA	6x3 pipette	IVA 10%
410.0180.003	CANI DA 10 A 20 KG	SCATOLA	6x3 pipette	IVA 10%
410.0180.004	CANI DA 20 A 40 KG	SCATOLA	6x3 pipette	IVA 10%
410.0180.005	CANI DA 40 A 60 KG	SCATOLA	6x3 pipette	IVA 10%





# SHAMPOO ANTIPARASSITARIO A.P.E.

Shampoo antiparassitario **specifico per il trattamento di pulci e zecche** nel cane e nel gatto a partire dai 3 mesi di età. Lo shampoo alla tetrametrina ha il vantaggio di contenere un piretroide con bassa tossicità rispetto agli altri prodotti (a base di permetrina o deltametrina), con un'**elevata azione insetticida anche a dosaggio minimo**. È molto utilizzato negli animali da compagnia, soprattutto nel gatto.



GATTO



CANE



ZECHE



PULCI

## SPECIFICHE PRODOTTO

Formulazione

Liquido

## DOSI D'IMPIEGO

Applicare sul mantello bagnato, massaggiare e lasciare agire per 5 minuti prima di risciacquare.  
Se necessario, ripetere il trattamento 2 volte alla settimana.

## COMPOSIZIONE

Tetrametrina

## NOTE

Non utilizzare in cuccioli di età inferiore ai 3 mesi.

## CONFEZIONE

410.0050.001 FLACONE 6x200 ml IVA 10%



# SEVEN SPRAY

È un insetticida-acaricida pronto all'uso indicato per il trattamento delle infestazioni da pulci, zecche, pidocchi, acari del cane del gatto.



GATTO



CANE

## SPECIFICHE PRODOTTO

Formulazione Liquido pronto all'uso (lavanda)

## DOSI D'IMPIEGO

Spruzzare contropelo su tutto il manto animale, con spruzzi brevi e ripetuti, da una distanza di 15 cm. **CANE:** 4-5 ml per Kg di peso dell'animale, **GATTO:** 2 ml per Kg di peso dell'animale.

## COMPOSIZIONE

Permetrina tecnica 0,3%

Piperonil butossido tecnico 2,5%

Piretro al 25% di Piretrine 1,0%

Essenza profumante 1,0%

## CONFEZIONE

GH0168 BOMBOLETTA SPRAY 24x400 ml IVA 10%





# LINEA DISSUASORI

# SCARY CATS

DISSUASORE PER GATTI.



È un dissuasore granulare a base di matrice organica naturale specifico per gatti. Il prodotto allontana i gatti perché **crea una barriera olfattiva a loro particolarmente sgradita, impedendo in questo modo di marcare il territorio**. Terriccio soffice e pacciamatura forniscono un posto ideale per i gatti che scavano buche dove lasciano le proprie deiezioni rendendo il giardino un luogo maleodorante ed insalubre: SCARY CATS, grazie alle essenze olfattive particolarmente sgradite, costringe i felini ad allontanarsi dalla zona trattata senza arrecare loro alcun danno.

## AMBIENTE



GATTO



DOMESTICO



GIARDINI

**ALTRI AMBITI:**  
Prati, Aiuole,  
Fioriere, Vasi.



## SPECIFICHE PRODOTTO

Formulazione

Granulare



## DOSI D'IMPIEGO

650/850 g

per 100 m<sup>2</sup>



## COMPOSIZIONE

Matrice organica naturale 95,15%

Oli vegetali 4,85%



## NOTE

Prima dell'applicazione bisogna avere cura di rimuovere dall'area da trattare eventuali deiezioni e/o residui organici.



## CODICE / CONFEZIONE

GD0013



BARATTOLO

24x550 g

IVA 22%

GD0012



TANICHETTA

8x1,32 kg

IVA 22%



**ATTENZIONE:**  
H317 - H412 - H319

# SCARY DOGS

DISSUASORE PER CANI.



È un dissuasore granulare a base di matrice organica naturale specifico per cani. Il prodotto **allontana i cani creando una barriera olfattiva a loro particolarmente sgradita, dissuadendoli da scavare buche in giardino o in prossimità di siepi**. Abitualmente i cani tendono a sporcare con le proprie deiezioni i luoghi precedentemente frequentati da loro o dai loro simili: SCARY DOGS, grazie alle essenze olfattive particolarmente sgradite, costringe gli animali ad allontanarsi dalla zona trattata senza arrecare loro alcun danno.

## AMBIENTE



CANE



DOMESTICO



GIARDINI

**ALTRI AMBITI:**  
Prati, Aiuole,  
Fioriere, Vasi.



## SPECIFICHE PRODOTTO

Formulazione

Granulare



## DOSI D'IMPIEGO

650/850 g

per 100 m<sup>2</sup>



## COMPOSIZIONE

Matrice organica naturale 95,15%

Oli vegetali 4,85%



## NOTE

Prima dell'applicazione bisogna avere cura di rimuovere dall'area da trattare eventuali deiezioni e/o residui organici.



## CODICE / CONFEZIONE

GD0034



BARATTOLO

24x550 g

IVA 22%

GD0011



TANICHETTA

8x1,32 kg

IVA 22%



**ATTENZIONE:**  
H317 - H412 - H319



# SCARY MOLE®

DISSUASORE PER TALPE

È un dissuasore a base di matrice organica naturale per talpe. La speciale formulazione granulare favorisce la distribuzione che può essere fatta sia a spaglio che mediante lo spandiconcime. E' **l'alternativa più efficace, sicura ed economica a trappole, esche o veleni.**



TALPE



DOMESTICO



CAMPI SPORTIVI

AMBIENTE

ALTRI AMBITI:  
Campi da golf, Prati.



## SPECIFICHE PRODOTTO

Formulazione

Granulare



## DOSI D'IMPIEGO

500/700 g

per 100 m<sup>2</sup>



## COMPOSIZIONE

Matrice organica naturale 88,50%

Oli vegetali 11,50%

### QUANDO LE TALPE SONO PRESENTI AL CONFINE DI UN'AREA:

utilizzando uno spandiconcime o a spaglio, coprire tutta l'area dove le talpe sono presenti. La prima applicazione porterà le talpe fuori dall'area, attraverso il confine della zona da dove sono entrate. La seconda applicazione assicurerà che non ritornino per almeno 45 giorni. PRIMO GIORNO - applicare SCARY MOLE all'intera area interessata dall'infestazione quindi irrigare per 20 minuti. Assicurarsi che SCARY MOLE venga applicato per un raggio di almeno 10 m attorno all'area infestata dove i tunnel e le buche sono visibili. DOPO 2 SETTIMANE: ripetere il trattamento come sopra, quindi irrigare come precedentemente illustrato.

### QUANDO LE TALPE SONO PRESENTI AL CENTRO DI UN'AREA:

Determinare un punto di uscita e guidare le talpe verso questo punto sul confine dell'area infestata. PRIMO GIORNO: applicare SCARY MOLE a partire da 10 m attorno alla zona danneggiata dalle talpe e il più lontano possibile dal punto di uscita. Irrigare l'area di applicazione per circa 20 minuti. DOPO 3 GIORNI: applicare SCARY MOLE sulla parte rimanente del prato per continuare a spingere e guidare le talpe verso il punto di uscita, irrigando come sopra per circa 20 minuti. DOPO 30 GIORNI: applicare una striscia di 10 m di larghezza lungo l'intero perimetro dell'area da difendere per prevenire il rientro delle talpe. Irrigare per circa 20 minuti. Dove possibile, localizzare le gallerie delle talpe, creare un buco delle dimensioni di qualche centimetro ogni 3 m, inserire i granuli dentro la buca e coprire di terra. Applicare anche ai terminali di ogni galleria.



## CODICE / CONFEZIONE

GD0056



BARATTOLO

24x550 g

IVA 22%

GD0008



TANICHETTA

8x1,32 Kg

IVA 22%

GD0044



SECCHIO

1x10 Kg

IVA 22%



ATTENZIONE:  
H317 - H319 - H412



# SCARY PET

DISSUASORE PER ANIMALI DOMESTICI.

È un dissuasore liquido a base di miscela di oli essenziali, specifico per gli animali domestici. Il prodotto **allontana cani e gatti creando una barriera olfattiva** a loro particolarmente sgradita, ma non sensibile per l'uomo. Totalmente **inodore all'uomo**, SCARY PET non arreca alcun danno agli animali domestici, ma li costringe, grazie alle essenze olfattive particolarmente sgradite, ad allontanarsi, modificando così le cattive abitudini dell'animale.



GATTO



CANE



ANIMALI  
DOMESTICI



## SPECIFICHE PRODOTTO

Formulazione

Liquido



## DOSI D'IMPIEGO

500 ml

per 50 m<sup>2</sup>



## COMPOSIZIONE

Miscela di oli essenziali



## NOTE

Pulire le zone da trattare da eventuali escrementi e lavare con acqua corrente per eliminare eventuali urine al fine di garantire una maggior efficacia del prodotto. Spruzzare ad una distanza di 30/40 cm dall'oggetto o posto da proteggere. Se necessario, ripetere l'applicazione più volte intervallate tra di loro da 3-4 giorni.

### AMBIENTE



DOMESTICO  
ESTERNO



LOCALI  
PUBBLICI

**ALTRI AMBITI:** Ambienti esterni, Giardini, Piante, Aiuole, Cornicioni, Davanzali, Muri perimetrali, Cancelli, Garages, Porte, Portoni, Scale e Ingressi di negozi.



## CODICE / CONFEZIONE

GD0031



TRIGGER

12x500 ml

IVA 22%



# SCARY REPTILE

DISSUASORE PER SERPENTI, LUCERTOLE E GECHI.

È un dissuasore liquido pronto all'uso specifico per i serpenti, gechi e lucertole. Il prodotto **allontana serpenti, gechi e lucertole creando una barriera olfattiva** a loro particolarmente sgradita, ma totalmente inodore per l'uomo. SCARY REPTILE non arreca alcun danno ai rettili, ma li costringe, grazie alle essenze olfattive particolarmente sgradite, ad allontanarsi, modificando così le cattive abitudini degli intrusi sgraditi.



SERPENTE



LUCERTOLA



GECO



## SPECIFICHE PRODOTTO

Formulazione

Liquido



## DOSI D'IMPIEGO

500 ml

per 50 m<sup>2</sup>



## COMPOSIZIONE

Miscela di oli essenziali



## NOTE

Spruzzare ad una distanza di 30/40 cm dall'oggetto o posto da proteggere. Se necessario, ripetere l'applicazione più volte intervallate tra di loro da 3-4 giorni.

### AMBIENTE



DOMESTICO



LOCALI PUBBLICI

**ALTRI AMBITI:** Aiuole, Giardini, Luoghi pubblici, Cornicioni, Davanzali, Garage, Muri esterni..



## CODICE / CONFEZIONE

GD0038



TRIGGER

12x500 ml

IVA 22%

8 029816 08038 1



# SCARY SNAKE

DISSUASORE PER SERPENTI.



È un dissuasore granulare a base di matrice organica naturale **specifico per rettili striscianti**. In genere i luoghi prediletti da questi animali sono mucchi di pietre e legna, le zone intorno alle fondamenta delle case, ai garage, ai fienili, ai capanni, in giardini, fioriere, prati fioriti e vicino alle piscine. L'odore emesso da SCARY SNAKE scatena una reazione simile a quando l'animale viene predato e lo **costringe ad allontanarsi repentinamente dalla zona trattata** senza arrecargli alcun danno, proteggendo te stesso, i tuoi bambini ed i tuoi animali da un contatto non desiderato con i serpenti.



SERPENTI



DOMESTICO  
ESTERNO



RIFUGI  
POSSIBILI

## AMBIENTE

**ALTRI AMBITI:**  
Superfici verdi esterne quali Giardini, Prati, Aiuole e tutte le aree dove i serpenti possono trovare rifugio quali Cassonetti dei rifiuti, Garage, Legnaie, Cataste di sassi, etc.



## SPECIFICHE PRODOTTO

Formulazione Granulare



## DOSI D'IMPIEGO

650/850 g per 100 m<sup>2</sup>



## COMPOSIZIONE

Matrice organica naturale	58,20%
Zolfo ventilato	40,00%
Oli vegetali	1,80%



## NOTE

Prima dell'applicazione bisogna avere cura di rimuovere dall'area da trattare eventuali deiezioni e/o residui organici.



## CODICE / CONFEZIONE

GD0028		BARATTOLO	24x550 g	IVA 22%
GD0057		TANICHETTA	8x1,32 Kg	IVA 22%
GD0046		SECCHIO	1x10 Kg	IVA 22%



ATTENZIONE:  
H315

# SCARY SOUND

DISSUASORE ACUSTICO PER VOLATILI E CINGHIALI.

È un dissuasore acustico che **elimina in maniera naturale e definitiva il problema degli uccelli nocivi** (storni, piccioni, passeri, gabbiani, corvidi, cormorani) **e dei cinghiali** da tutti quei luoghi che necessitano di protezione come allevamenti di bestiame, aree coltivate, balconi, giardini e in generale tutti i luoghi dove i nocivi potrebbero creare gravi danni. SCARY SOUND **emette suoni d'allarme tipici di ogni specie e versi di predatori comuni inducendo velocemente alla fuga il nocivo**. Per una protezione immediata, otto programmi precaricati in base alla nostra esperienza, assicurano già una buona efficacia contro i nocivi più comuni. SCARY SOUND è comunque **personalizzabile in ogni sua funzione** in base alle esigenze di ogni utente: tempi di durata funzionamento, pausa, selezione altoparlante, sensibilità sensore luce ecc. sono tutti regolabili.



VOLATILI



CINGHIALI



AMBITO CIVILE



AMBITO AGRICOLO

## AMBIENTE



### CONTENUTO CONFEZIONE

Dissuasore acustico	1 pz
Altoparlante 30 watts	1 pz
Alimentatore 12 Volt	1 pz
Calotta protettiva con viti di montaggio	1 pz



### CODICE / CONFEZIONE

PF/AP/BS-15/A



SCATOLA

1 pezzo

IVA 22%







# LINEE TECNICHE

# LINEE TECNICHE

**Green Ravenna** mette la sua esperienza al servizio dei clienti, fornendo una guida per una corretta nutrizione e difesa delle principali colture tramite i prodotti del catalogo Home & Garden. Per un corretto utilizzo dei prodotti fare sempre riferimento a quanto riportato in etichetta o rivolgersi al Servizio Tecnico di Green Ravenna.



VITE



ALBERI DA FRUTTO



OLIVO



AGRUMI



ORTICOLE



ROSA E FLOREALI



ORNAMENTALI



TAPPETO ERBOSO



## VITE

### PRODOTTI

### UTILIZZO

PERIODO E FASE DI SVILUPPO

#### RIPRESA VEGETATIVA

Best Universale  
Concime Universale

FOGLIARE  
AL SUOLO

#### PRIMA, DURANTE E DOPO LA FIORITURA

Mildicut + Concorde + Rinverdente + Best Universale  
Insetticida a bassa carenza + Meteor

FOGLIARE

#### ACCRESIMENTO GRAPPOLO

Mildicut + Concorde Combi  
Olio di Neem + Estratto di Ortica + Lecitina di Soia  
Best Energy

FOGLIARE  
AL SUOLO

#### MATURAZIONE

Rame&Zolfo / EKOprom Frutti + Estratto di Equiseto  
Best Energy K

FOGLIARE  
AL SUOLO

#### RIPOSO VEGETATIVO

Bordogreen + Olio di Lino

FOGLIARE



## ALBERI DA FRUTTO

PERIODO E FASE DI SVILUPPO

	PRODOTTI	UTILIZZO
<b>INVERNO</b> (da dopo raccolta a gemma ingrossata)	Bordogreen + Olio di Lino	FOGLIARE
	Lupini macinati / Rivitalizzante del terreno	AL SUOLO
<b>DA PUNTE VERDI A PRE-FIORITURA</b>	Concorde 40 EW + Best Universale Bicarbonato di sodio + Sapone Molle + Lecitina di Soia	FOGLIARE
	Concime Universale / Solfato di Ferro	AL SUOLO
<b>FIORITURA</b>	Concorde 40 EW + Propolis + Best Universale	FOGLIARE
<b>ALLEGAGIONE E ACCRESIMENTO DRUPA</b>	Sitari40 + Estratto di Equiseto Meteor + Sapone Molle + Lecitina di Soia	FOGLIARE
	Concime Universale + Sangue di Bue	AL SUOLO
<b>DA INVAIATURA A MATURAZIONE</b>	Estratto di Equiseto + Ekoprop Frutti + Microbagnabile Meteor / Olio di Neem + Estratto di Ortica	FOGLIARE
	Best Energy K	AL SUOLO



## OLIVO

PERIODO E FASE DI SVILUPPO

	PRODOTTI	UTILIZZO
<b>RIPRESA VEGETATIVA</b>	Karios + Best Olivo + Fosfosal	FOGLIARE
	Concime Universale + Sangue di Bue	AL SUOLO
<b>PRIMA, DURANTE E DOPO LA FIORITURA</b>	Karios + Best Olivo	FOGLIARE
<b>INDURIMENTO NOCCIOLO E INVAIATURA</b>	Best Olivo + Caolino + Insetticida a Bassa Carezza / Olio di Neem	FOGLIARE
	Best Energy + Sangue di Bue	AL SUOLO
<b>MATURAZIONE</b>	Mizdor + Caolino + Insetticida a Bassa Carezza	FOGLIARE
	Best Energy K	AL SUOLO
<b>RIPOSO VEGETATIVO</b>	Bordogreen + Olio di Lino	FOGLIARE



## AGRUMI

PERIODO E FASE DI SVILUPPO

	PRODOTTI	UTILIZZO
<b>POST-RACCOLTA</b>	Bordogreen / Lecitina di Soia	FOGLIARE
	Lupini macinati + Concime per Agrumi	AL SUOLO
<b>SVILUPPO VEGETATIVO</b>	Karios / Karios WP + Best Agrumi + Best Energy Talco + Olio di Lino + Estratto di Ortica	FOGLIARE
	Concime per Agrumi + Chelato di Ferro	AL SUOLO
<b>FIORITURA</b>	Propolis + Best Agrumi	FOGLIARE
<b>ACCRESIMENTO FRUTTO E INVAIATURA</b>	Best Agrumi + Best Pomodoro + EKOprom Frutti Karios + Sitari40 + Lecitina di Soia + Meteor	FOGLIARE
	Concime per Agrumi + Concime con Sangue di Bue	AL SUOLO
<b>MATURAZIONE</b>	Best Energy K + EKOprom Frutti Mizdor + Estratto di Ortica + Estratto di Equiseto + Lecitina di Soia	FOGLIARE
	Concime per Agrumi	AL SUOLO



## ORNAMENTALI

### PRODOTTI

### UTILIZZO

PERIODO E FASE DI SVILUPPO

#### ● RIPOSO VEGETATIVO

Bordogreen + Olio di Lino

FOGLIARE

Lupini macinati + Rivitalizzante del Terreno

AL SUOLO

#### ● PRIMA DELLA FIORITURA

Best Universale + Rinverdente  
Mizdor + Propolis

FOGLIARE

Concime Universale + Iron Green 31

AL SUOLO

#### ● SVILUPPO VEGETATIVO

Bordogreen  
Estratto di Ortica + Olio di Neem + Sapone Molle

FOGLIARE

Concime per Acidofile + Ferro Facile + Root Most

AL SUOLO



## ROSA E FLOREALI

### PRODOTTI

### UTILIZZO

PERIODO E FASE DI SVILUPPO

#### ● GEMMA DORMIENTE

Bordogreen / Olio di Soia

FOGLIARE

Lupini macinati / Rivitalizzante del terreno  
Solfato di Ferro

AL SUOLO

#### ● DA PUNTE VERDI A FIORITURA

Best Universale + Sitari40  
Estratto di Equiseto

FOGLIARE

Concime per Fiori + Concime con sangue di bue  
Chelato di Ferro

AL SUOLO

#### ● FIORITURA

Propolis + Best Olivo  
Olio di Neem

FOGLIARE

#### ● SVILUPPO VEGETATIVO

Best Universale + Sitari40  
Olio di Neem + Estratto di Ortica + Sapone Molle + Lecitina di Soia

FOGLIARE

EKOprop Ortaggi / Insetticida del terreno / Best Energy K

AL SUOLO







## ORTICOLE

PERIODO E FASE DI SVILUPPO

### SEMINA O TRAPIANTO

#### PRODOTTI

EKOprop Ortaggi + Root Most  
Concime per Ortaggi + Concime con sangue di bue  
Rivitalizzante del terreno

#### UTILIZZO

AL SUOLO

### SVILUPPO FOGLIARE

Best Universale + Rinverdente  
Estratto di Tannino + Zolfo Green + Meteor

FOGLIARE

Concime Universale + Ferro Facile / Underline

AL SUOLO

### FIORITURA

Best Piantine da orto + Best Olivo + Propolis  
Best Piantine da orto + Best Pomodoro

FOGLIARE

### ACCRESCIMENTO FRUTTO

Karios / Karios WP + Sitari40  
Meteor + Olio di Lino + Sapone Molle + Lecitina di Soia

FOGLIARE

Best Energy + Concime con sangue di bue

AL SUOLO

### MATURAZIONE

EKOprop Frutti + Estratto di Equiseto + Estratto di Ortica  
+ Olio di Neem + Lecitina di Soia

FOGLIARE

Best Energy K

AL SUOLO



## ORTICOLE

PERIODO E FASE DI SVILUPPO

### SEMINA E TRASEMINA

#### PRODOTTI

EKOprop Prati  
Concime Universale

#### UTILIZZO

AL SUOLO

### PRIMAVERA

Fosfisol

FOGLIARE

Multi 15-6-15  
EKOprop Prati + Concime con sangue di bue

AL SUOLO

### ESTATE

Siliplant  
Best Universale + Rinverdente  
Sitari 40

FOGLIARE

EKOprop Prati  
Concime Universale

AL SUOLO

### AUTUNNO - INVERNO

Siliplant

FOGLIARE

EKOprop Prati  
Solfato di Ferro

AL SUOLO









Le informazioni contenute in questo catalogo sono destinate esclusivamente agli agenti di vendita, ai rivenditori e agli operatori professionali. Quanto riportato, anche se redatto sulla base di ricerche ed usi, si intende semplicemente a titolo informativo. Green Ravenna srl non risponde di eventuali danni causati dall'uso dei prodotti in dosaggi e/o in modalità non conformi a quanto indicato nella etichetta. I Prodotti fitosanitari sono Autorizzati dal Ministero della Salute. **Usare i prodotti fitosanitari con precauzione. Prima dell'uso leggere sempre l'etichetta e le informazioni sul prodotto con particolare attenzione alle prescrizioni supplementari, ai pittogrammi e le frasi di pericolo per un uso sicuro del prodotto.**



Seguici su:



GreenRavennasrl



GreenRavennasrl



Green Ravenna srl

Distribuito da: **Green Ravenna Srl**

**Sede legale:** Via Matteotti, 16 - 48121 Ravenna **Ufficio amministrativo:** Via Dell'Artigiano, 21 - 48033 Cotignola (RA)  
Tel. 0545 908980 | Fax 0545 908990 | Email: [info@greenravenna.it](mailto:info@greenravenna.it)

**[www.greenravenna.it](http://www.greenravenna.it)**